Universidad Del Sureste

Maestría En Administración En Sistemas De Salud.

ASIGNATURA:

Teoría de la administración.

ALUMNO:
Erik Froilan Cruz Gordillo.

Unidad I:
Mapa conceptual.

Tapachula de Córdova Ordoñez. Chiapas 8 de octubre del 2022.

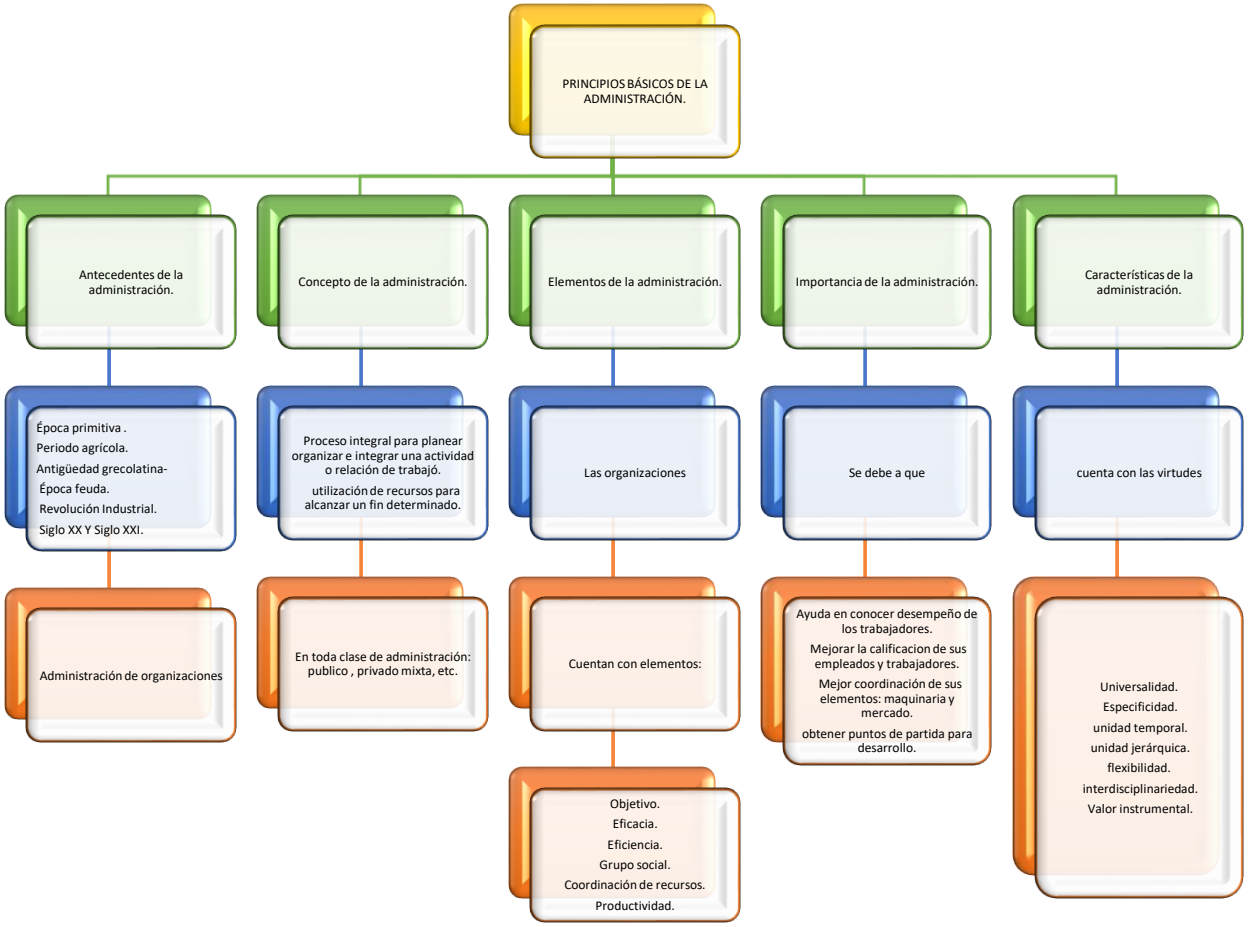
PRINCIPIOS BÁSICOS DE LA ADMINISTRACIÓN.
Antecedentes de la administración.
Concepto de la administración.
Elementos de la administración.
Importancia de la administración.
Características de la administración.
Época primitiva .
Periodo agrícola.
Antigüedad grecolatina-
Época feuda.
Revolución Industrial.
Siglo XX Y Siglo XXI.
Proceso integral para planear organizar e integrar una actividad o relación de trabajó.
utilización de recursos para alcanzar un fin determinado.
Las organizaciones
Se debe a que
cuenta con las virtudes
Administración de organizaciones
En toda clase de administración: publico , privado mixta, etc.
Cuentan con elementos:
Ayuda en conocer desempeño de los trabajadores.
Mejorar la calificacion de sus empleados y trabajadores.
Mejor coordinación de sus elementos: maquinaria y mercado.
obtener puntos de partida para desarrollo.
Universalidad.
Especificidad.
unidad temporal.
unidad jerárquica.
flexibilidad.
interdisciplinariedad.
Valor instrumental.
Objetivo.
Eficacia.
Eficiencia.
Grupo social.
Coordinación de recursos.
Productividad.

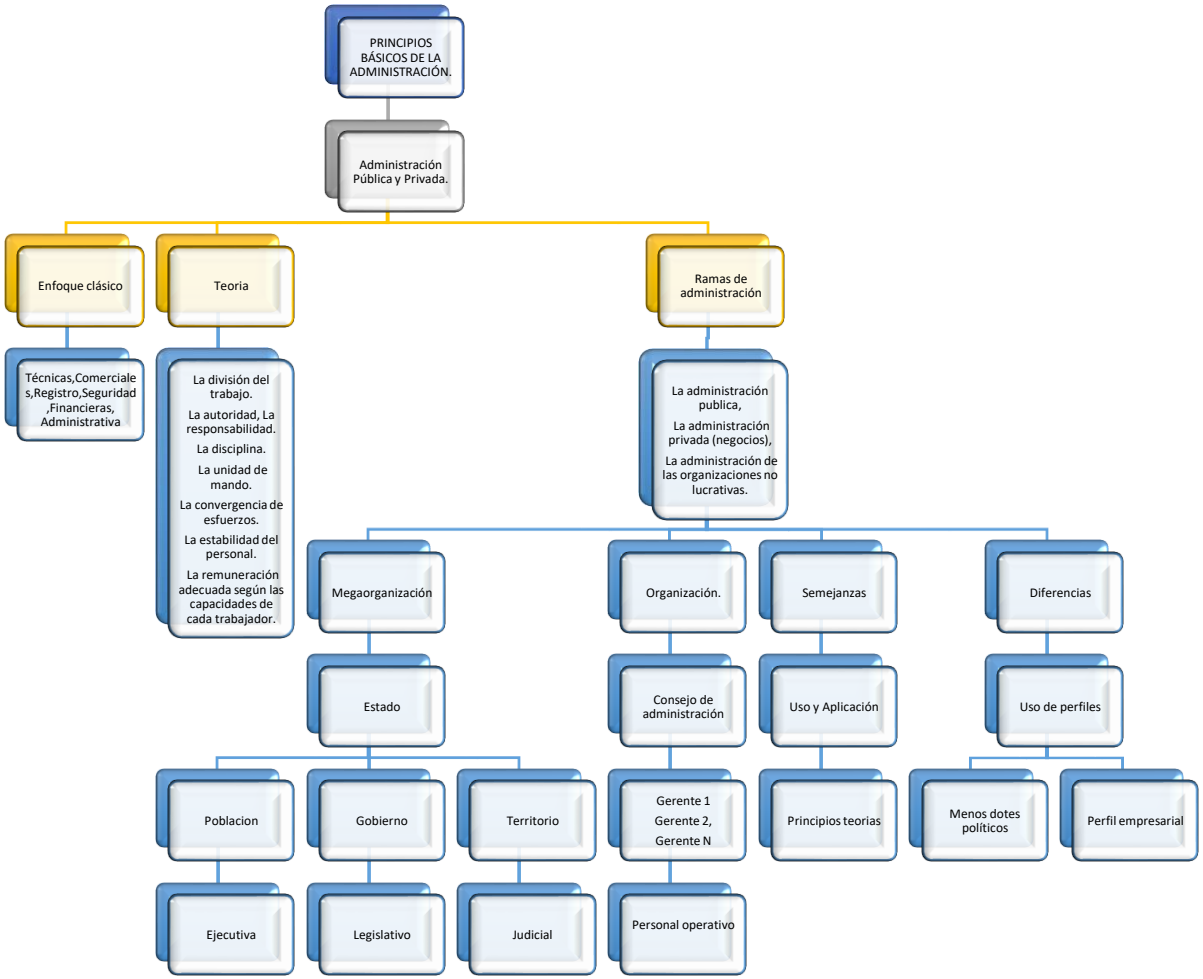
PRINCIPIOS BÁSICOS DE LA ADMINISTRACIÓN.
Administración Pública y Privada.
Enfoque clásico
Teoria
Ramas de administración
Técnicas,Comerciales,Registro,Seguridad ,Financieras, Administrativa
La división del trabajo.
La autoridad, La responsabilidad.
La disciplina.
La unidad de mando.
La convergencia de esfuerzos.
La estabilidad del personal.
La remuneración adecuada según las capacidades de cada trabajador.
La administración publica,
La administración privada (negocios),
La administración de las organizaciones no lucrativas.
Megaorganización
Organización.
Semejanzas
Diferencias
Estado
Consejo de administración
Uso y Aplicación
Uso de perfiles
Poblacion
Gobierno
Territorio
Gerente 1
Gerente 2,
Gerente N
Principios teorias
Menos dotes políticos
Perfil empresarial
Ejecutiva
Legislativo
Judicial
Personal operativo

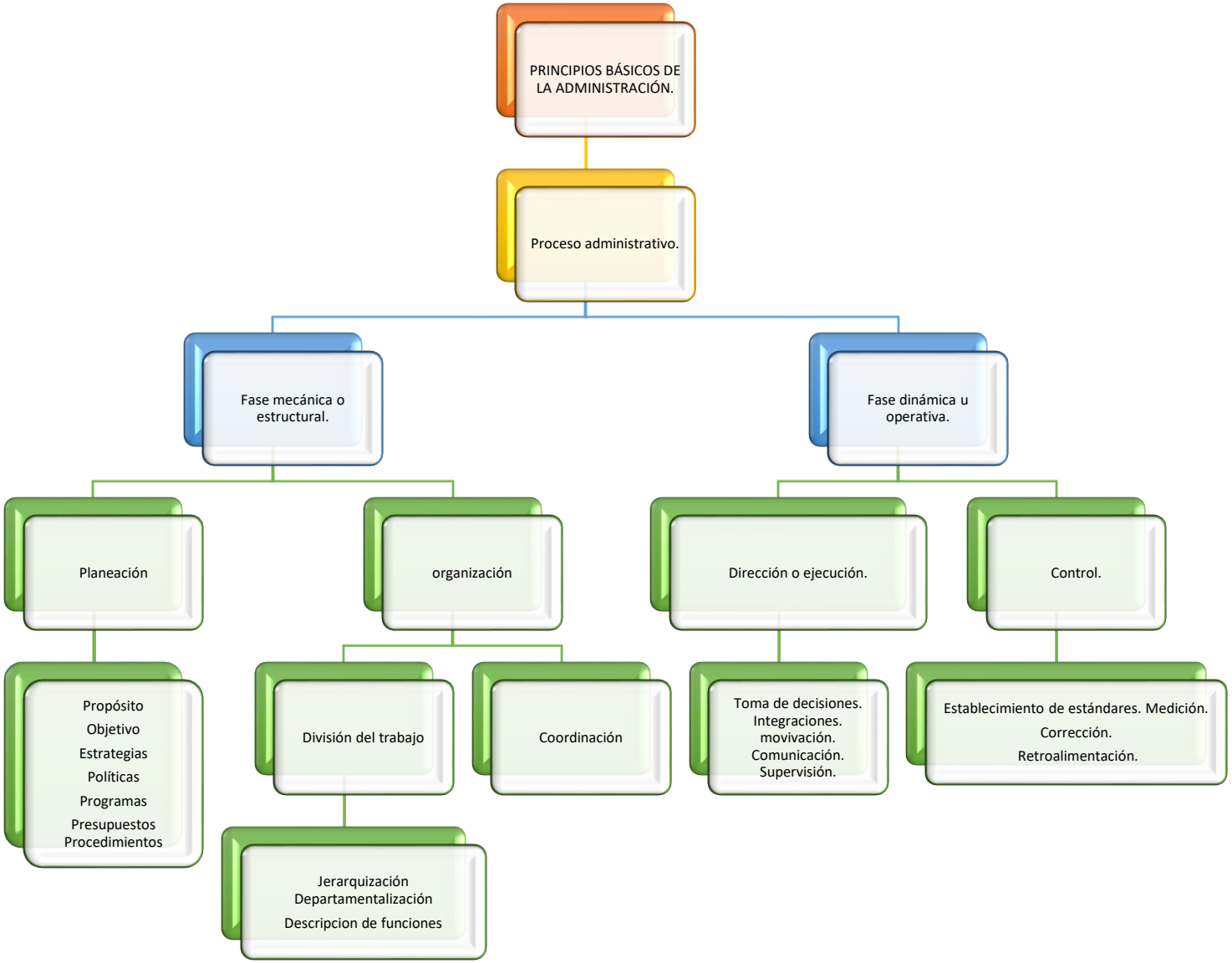
PRINCIPIOS BÁSICOS DE LA ADMINISTRACIÓN.
Proceso administrativo.
Fase mecánica o estructural.
Fase dinámica u operativa.
Planeación
organización
Dirección o ejecución.
Control.
Propósito
Objetivo
Estrategias
Políticas
Programas
Presupuestos
Procedimientos
División del trabajo
Coordinación
Toma de decisiones.
Integraciones.
movivación.
Comunicación.
Supervisión.
Establecimiento de estándares. Medición.
Corrección.
Retroalimentación.
Jerarquización
Departamentalización
Descripcion de funciones