



Mi Universidad

Nombre de la Alumna: LITZI BELEN ROBLERO ESCALANTE

Nombre del tema: ELEMENTOS PSICOLOGICOS, ACTITUDES VALORES Y PERCEPCIONES

Parcial: I

Nombre de la Materia: COMPORTAMIENTO ORGANIZACIONAL

Nombre del profesor: LILIANA GRISELL ESCOBAR HERRERA

Nombre de la Licenciatura: CONTADURÍA PÚBLICA

Cuatrimestre: 4

Personalidad: apariencia exterior o rastro público que presentamos a los demás



Temperamento: Disposición innata a reaccionar de forma particular a los estímulos ambientales.

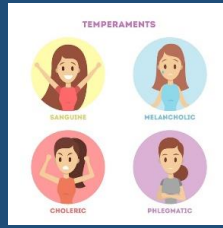

Carácter; Configuración relativa permanente de un individuo, acompañado por aspectos habituales.

Interacción: Acción, relación o influencia recíproca entre dos o más personas o cosas.

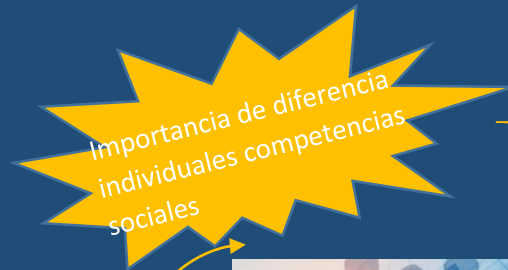
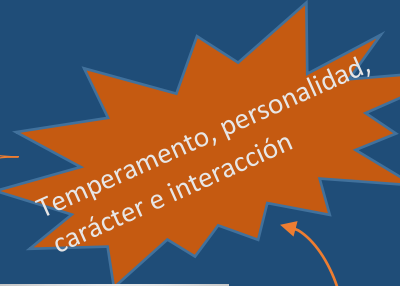

Si toda fueran igual la administración sería fácil y simple

Es la base de las organizaciones

Motivación

Mejor desempeño

Aprendizaje e improvisación

ELEMENTOS PSICOLÓGICOS, ACTITUDES VALORES Y PERCEPCIONES

Motivación; Concepto vinculado con perspectiva microscópica



Manera de incitar un comportamiento, imbuirle energía, mantenerlo y dirigirlo

Elementos: Necesidades, impulsos e incentivos

Comunicación: Esencial para alcanzar concordancia y conciencia en comportamiento de las personas

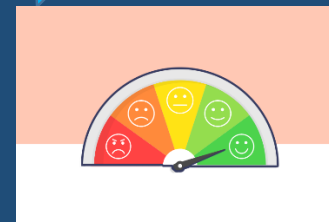
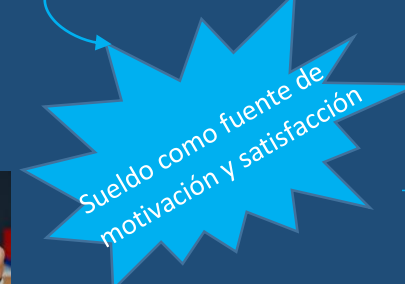

El dinero tiene valor de estatus cuando se recibe y se hace uso de el

Es importante para personas que están formando una familia

Es motivador cuando necesidades económicas no son apremiantes

El sueldo es medio inmediato para conseguir nivel de vida mínimo

Satisfacción: Relacionados con las propias actividades que realiza el trabajador