



Mi Universidad

Fundamentos de enfermería

Licenciatura en enfermería

“Primer cuatrimestre”

“Mapa conceptual”

Proceso de atención de enfermería PAE

Lic. María del Carmen López silva

Alumno: José Rodolfo Santiago López

Teléfono:963-129-5363

Correo electrónico: mlopesilba@gmail.com

Fecha: lunes 17 de octubre del 2022

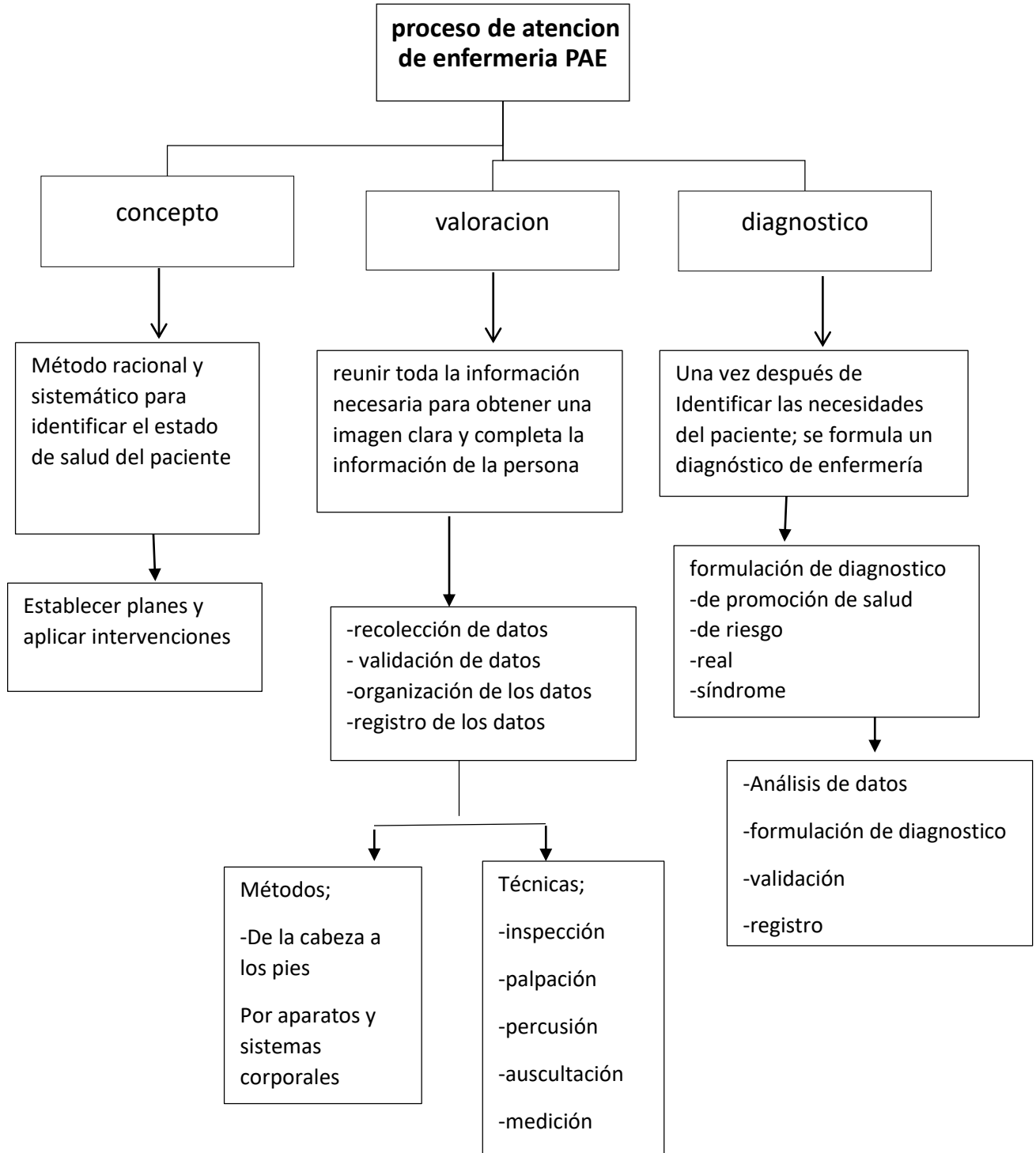

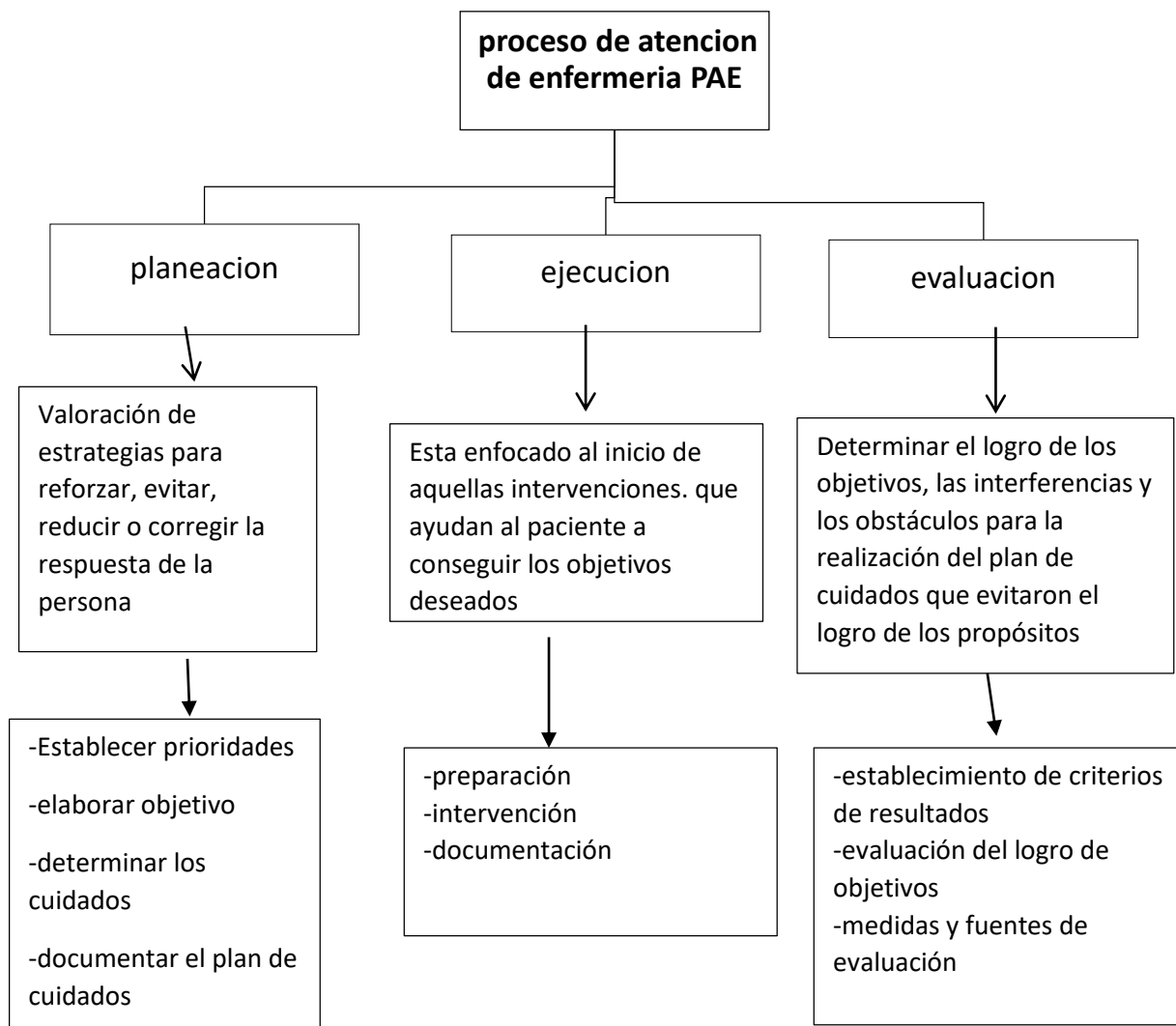

Bibliografía:

- Libro de fundamentos de enfermería (Eva reyes)
- Apuntes de clases