



**Mi Universidad**

## **Cuadro Sinóptico.**

**Nombre del Alumno:** *Gabriela Pérez Pérez.*

**Nombre del profesor:** *Ed. Nayeli Morales Gómez.*

**Nombre del tema:** *Definición de Administración: Su Naturaleza e Importancia.*

**Nombre de la Materia:** *Dirección y Administración de Centros de Salud.*

**Nombre de la Licenciatura:** *Maestría en Administración en Sistemas de Salud.*

**Parcial:** *Uno.*

**Cuatrimestre:** *Cuarto Cuatrimestre.*

*Comitán de Domínguez Chiapas a 05 de Septiembre de 2022.*

**DEFINICIÓN  
DE  
ADMINISTRACIÓN  
:  
SU NATURALEZA  
E IMPORTANCIA.**

**EF L BRECK:**  
proceso social  
que planea y  
regula para  
lograr un  
propósito.

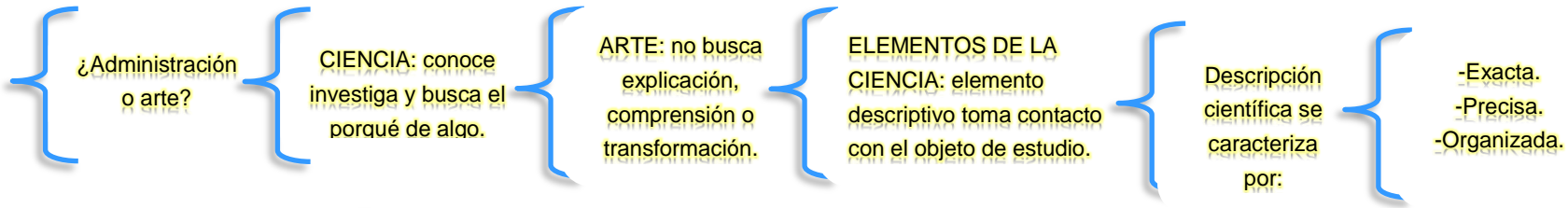

**HENRY FAYOL:**  
prevé, organiza,  
manda, coordina  
y controla.

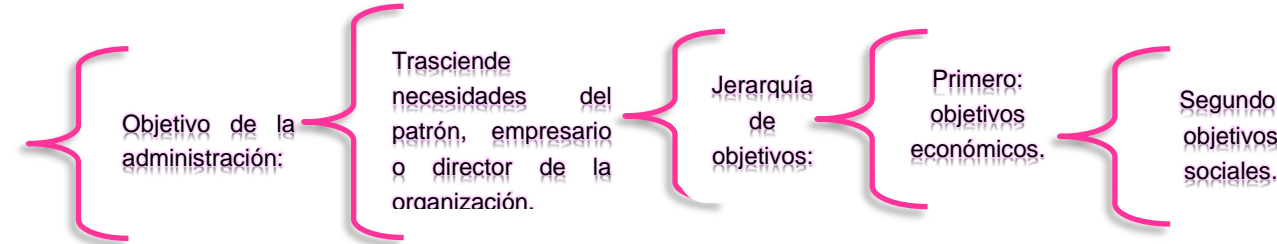

**FERNANDEZ ARENA:** ciencia social para satisfacción de objetivos.

**W, JIMENEZ CASTRO:**  
principios técnicos y prácticas.



**KOONTZ Y O' DONNELL:**  
organismo social y conduce integrantes.

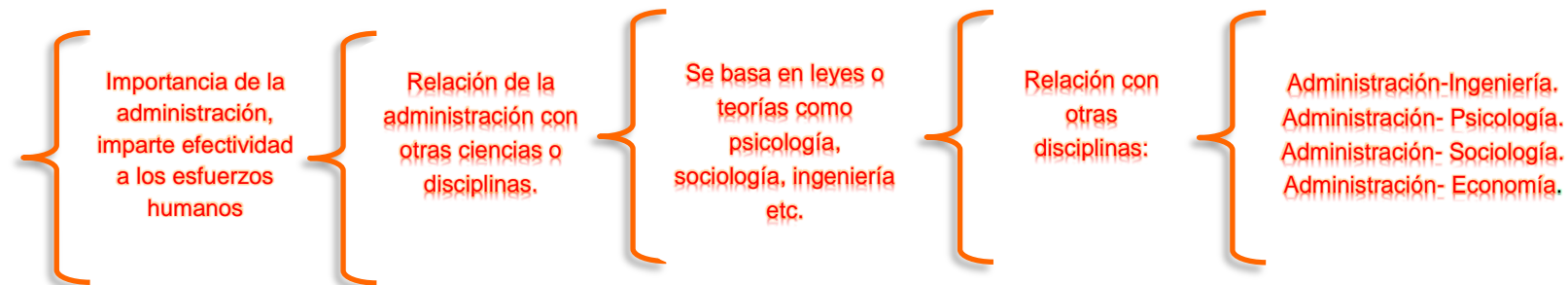

**J.D. MOONEY:**  
inspira a los demás.

**PETERSON H PLOWMAN:**  
determina y clasifica propósitos.

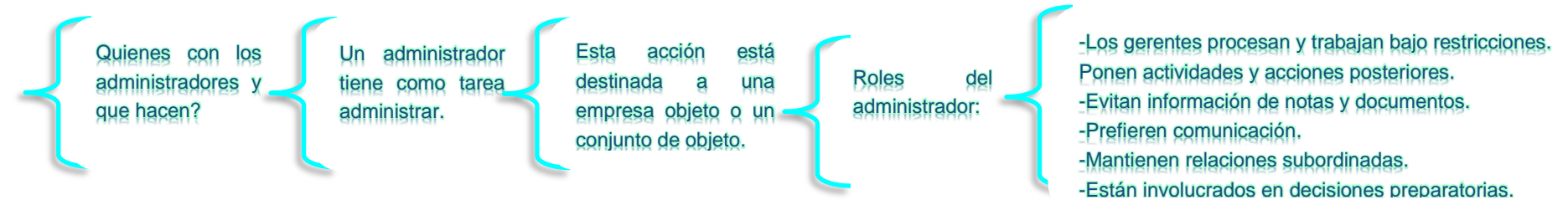

## **Bibliografía**

Sureste, U. d. (SEPTIEMBRE-DICIEMBRE). *Dirección y Administración de Centros de Salud*.