Universidad del Sureste

"Maestría en administración de sistemas de salud".

Asignatura: Seminario de Investigación en administración.

Actividad: Unidad II Mapa conceptual.

Presenta: Maribel Hernández Lopez

Comitán de Domínguez Chiapas, 16/09/2022.

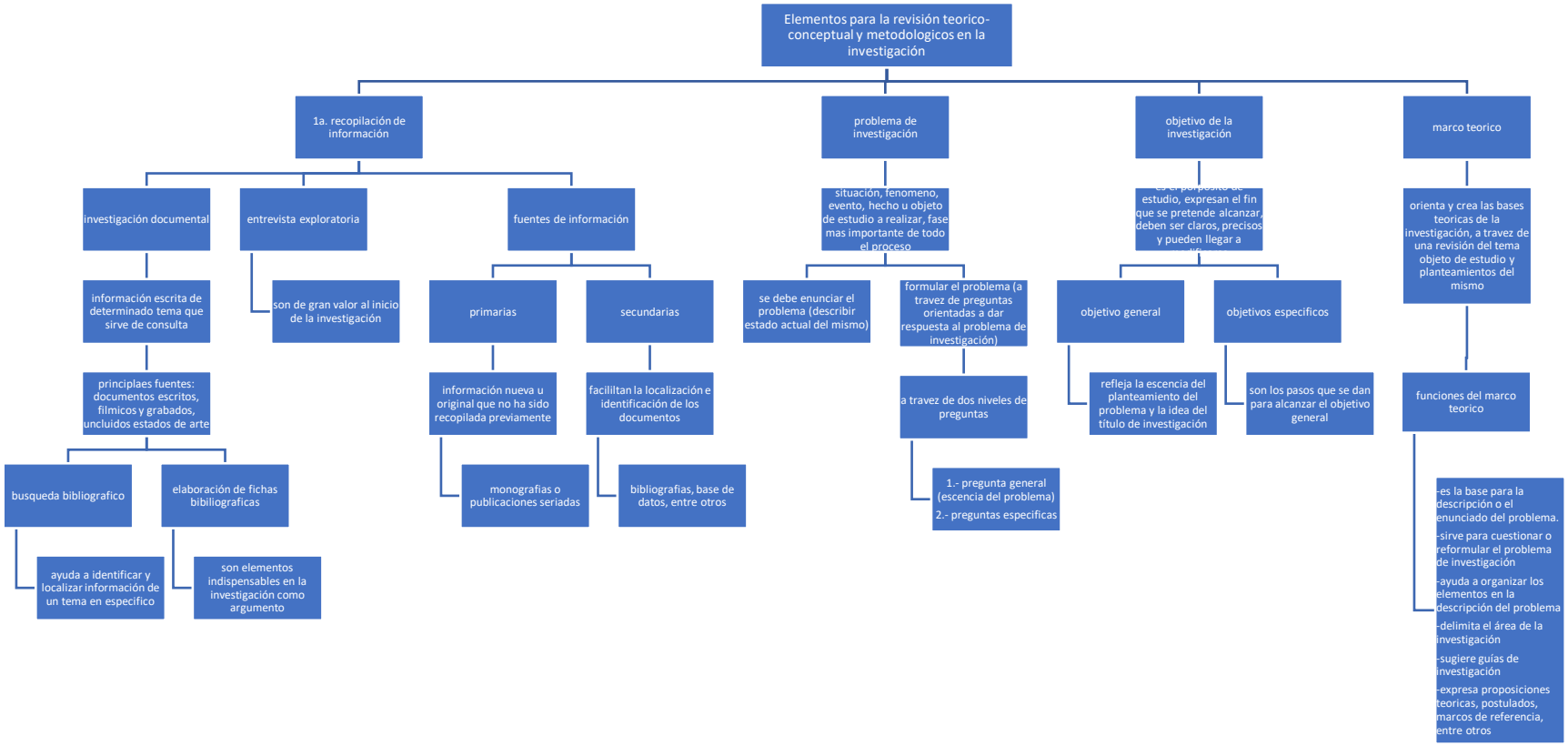
Elementos para la revisión teorico-conceptual y metodologicos en la investigación
1a. recopilación de información
problema de investigación
objetivo de la investigación
marco teorico
investigación documental
entrevista exploratoria
fuentes de información
información escrita de determinado tema que sirve de consulta
son de gran valor al inicio de la investigación
primarias
secundarias
principlaes fuentes: documentos escritos, filmicos y grabados, uncluidos estados de arte
información nueva u original que no ha sido recopilada previamente
facililtan la localización e identificación de los documentos
busqueda bibliografico
elaboración de fichas bibiliograficas
monografias o publicaciones seriadas
bibliografias, base de datos, entre otros
ayuda a identificar y localizar información de un tema en especifico
son elementos indispensables en la investigación como argumento
situación, fenomeno, evento, hecho u objeto de estudio a realizar, fase mas importante de todo el proceso
estudio, expresan el fin que se pretende alcanzar, deben ser claros, precisos y pueden llegar a
orienta y crea las bases teoricas de la investigación, a travez de una revisión del tema objeto de estudio y planteamientos del mismo
se debe enunciar el problema (describir estado actual del mismo)
formular el problema (a travez de preguntas orientadas a dar respuesta al problema de investigación)
objetivo general
objetivos especificos
a travez de dos niveles de preguntas
refleja la escencia del planteamiento del problema y la idea del título de investigación
son los pasos que se dan para alcanzar el objetivo general
funciones del marco teorico
1.- pregunta general (escencia del problema)
2.- preguntas especificas
-es la base para la descripción o el enunciado del problema.
-sirve para cuestionar o reformular el problema de investigación
-ayuda a organizar los elementos en la descripción del problema
-delimita el área de la investigación
-sugiere guías de investigación
-expresa proposiciones teoricas, postulados, marcos de referencia, entre otros