

PRESENTACIÓN

Nombre: ESTRELLA
HERNANDEZ PEREZ

ACTIVIDAD: MAPA MENTAL

Escuela: UDS MI
UNIVERSIDAD

Semestre: PRIMER semestre

Grupo:A

Materia: ANATOMÍA Y
FISIOLOGÍA 1

Fecha: 26/septiembre/2022



Esta derivados por **cabelos, uñas glándulas cabaceas y sudoriparas**, la función es de la piel son **protección protege al organismo factores externos como Bacterias sustancias químicas y temperaturas compone 3capa epidermis, dermis y subcutis**



Su estructura se **dedomina por la piel, uñas sudoriparas y sebaceas**, Esta completado por **pilocebaseo**

Glandulas ecribas, apocrinas esta formada por el **foliculo piloso**

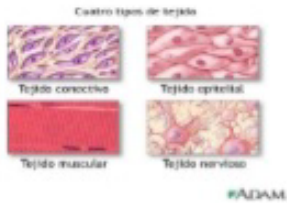

#ADAM

El sistema tegumentario se **desarrolla a partir del ectodermo** queda nacimiento a la **capa epidermis** Tiene como **capa profunda gruesa** formada por **tejido conectivo fibras colágenas**

De igual manera tiene 3 tipos de piel en el sistema tegumentario **piel ,epidermis (b) dermis, (c) tela subcutánea (hipodermis)** hay varios tipos de piel **sensible, seca, grasa, mixta escamosa, Rojas**



De igual manera la **cicatrización del sistema tegumentario de heridas de la piel comienza por hemostasia plaquetaria formación del coágulo llega a las células inflamatorias**

Las **heridas agudas de cicatrización cutánea** son aquellas que **sicatrizan entre 7 o 14 días** aproximadamente y **alos 21 días** la herida esta totalmente **sicatrizada**

Fase: una **coagulación**
 Fase :dos **inflamación**
 Fase: tres **proliferación**
 Fase:cuatro **maduración**
 Estas son las etapas

