

Fisiopatología I

Alumno: Irma Roxana Hernández López

Cuatrimestre: 4to grupo: B

Docente: Dra. Mariana López Sandoval

Especialidad: Licenciatura en enfermería

Actividad: mapa menta

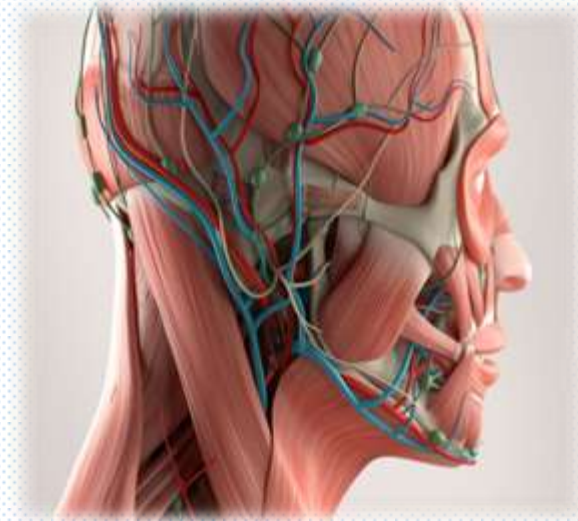

Fecha:
15/10/2022

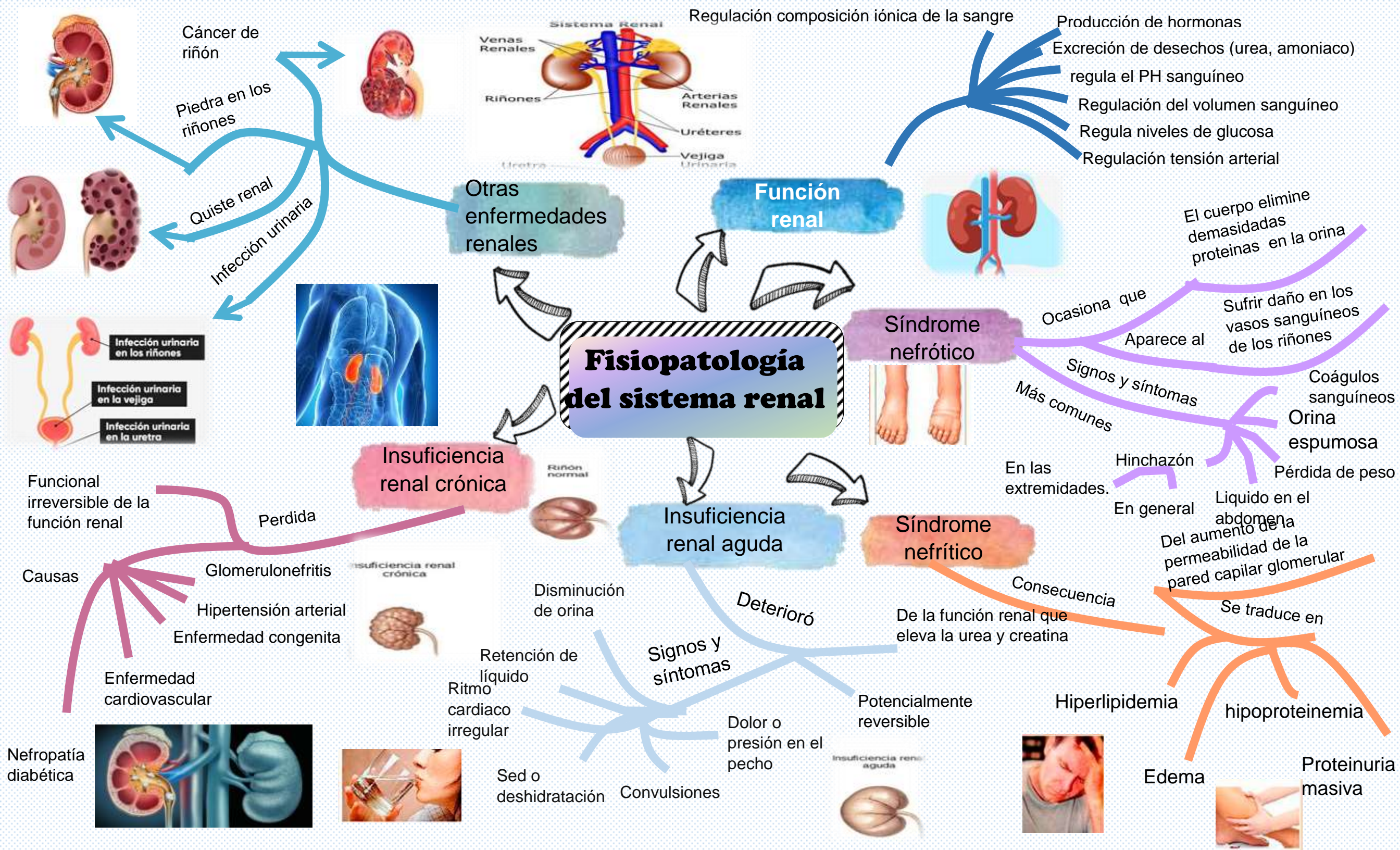

Fisiopatología de la nutrición



Es la ingesta insuficiente de alimentos de forma continuada, que es insuficiente para satisfacer las necesidades.

Desnutrición



Tipos según la OMS

Clasificación de desnutrición

Aguda grave

Calórica

Proteica

Aguda leve

Aguda moderada

Retraso de crecimiento

Insuficiencia ponderal

Carencia de vitaminas y minerales

Emaciación

Nutrición excesiva

Genera peligros para la salud como



Enfermedades cardiovasculares

Baja autoestima



Diabetes

Obesidad



dislipidemia

Mal nutrición

Carencias, excesos y los desequilibrios de la ingesta calórica nutrientes de una persona

Sobre peso y obesidad



Desnutrición

Síndrome de alimentación



Reatrapaje

Malnutrición silenciosa

