



**Nombre del alumno: Jorge Francisco  
Lopez Gordillo**

**Nombre del profesor: Beatriz Gordillo  
Lopez**

**Materia: submodulo 2**

**Grado: 3**

**Grupo: A**

**PASIÓN POR EDUCAR**

Comitán de Domínguez Chiapas a 17 de septiembre DE 2022.



## BIOETICA

La bioética no es algo sencillo de definir, puesto que existe una gran cantidad de orientaciones, análisis y resoluciones que la conforman. Sin embargo, una posible definición es que es una subdisciplina de la ética que está relacionada, directamente, con los problemas morales de la sociedad.

A lo largo de la historia, son múltiples veces las que se han violado los derechos humanos, lo que ha llevado a la existencia de repercusiones negativas y positivas en los avances científicos de la biomedicina en la vida humana, aunque la prioridad era el avance de la industria, a pesar del daño que esta genera en el medioambiente.

Precisamente, en un intento de dar respuesta a la necesidad social y profesional de encontrar una solución para los nuevos dilemas éticos, se creó una nueva área dentro de la ética general: la

El bioquímico y oncólogo Van Renssealer Potter fue uno de los primeros en usar la palabra bioética, en la década de 1970, y la definió como una disciplina que tiene como objetivo el estudio **“al problema de la supervivencia de la humanidad”**. También indicó que podría ser usada como un “puente” entre las ciencias de la vida y la ética clásica.

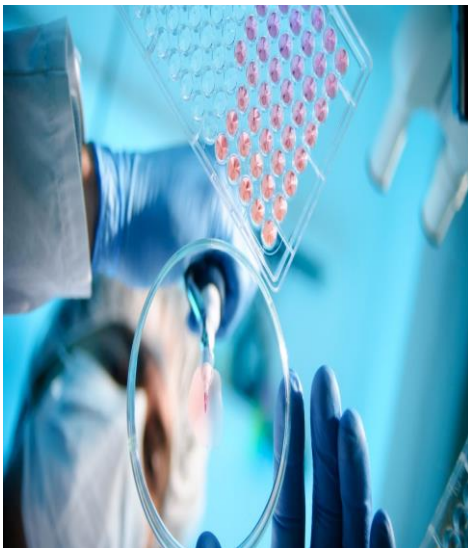

## BIOÉTICA



## ÉTICA Y SUS RAMAS

### Metaética

La metaética se aboca al estudio del origen y el significado de los conceptos morales. Los límites del campo de estudio de la metaética no están claramente definidos, pues se propone una visión de conjunto de la disciplina. Así, puede abarcar temas muy amplios.

Los investigadores reconocen al menos dos grandes líneas de estudio de la metaética:

#### Enfoques

**metafísicos:** analiza si la noción de bien es objetiva o subjetiva, es decir, si el bien existe independientemente del ser humano o si es una invención cultural.

#### Enfoques

**psicológicos:** estudia las cuestiones psicológicas involucradas con la ética. Por ejemplo, el deseo de aprobación social, el miedo al castigo, el alcance de la felicidad, etc.

La ética es una parte de la filosofía que se dedica a la reflexión moral, y se divide en tres ramas o tipos: la metaética, la ética normativa y la ética aplicada. La ética también se puede clasificar de acuerdo a las corrientes filosóficas

### Ética normativa

La ética normativa estudia los valores morales a fin de construir estándares mínimos que orienten la conducta de las personas hacia el bien común.

Estos estándares pueden basarse en un principio único o pueden basarse en un conjunto de principios. Un ejemplo de principio único es la llamada "Regla de Oro": tratar a los demás como deseamos ser tratados (Fieser, consultado en 2020).

Se reconocen tres grandes líneas de investigación dentro de la ética normativa. A saber:

**Las teorías de la virtud:** proponen cultivar la virtud como fin en sí mismo, por medio de los buenos hábitos del carácter.

**Las teorías del deber:** llamadas también deontologías, se basan en principios obligatorios, como cumplir con las responsabilidades, independientemente de las consecuencias.

#### Las teorías

**consecuencialistas:** estudian la relación de las acciones con las consecuencias acarreadas, evaluando el coste-beneficio del proceder ético. La ética secular y la ética religiosa responden en cierta medida a la ética normativa.

### Ética aplicada

La ética aplicada estudia y aplica las cuestiones éticas a situaciones concretas. Para que pueda hablarse de ética aplicada, deben cumplirse dos condiciones: que se aborde una cuestión moral y que el tema sea controversial.

Algunas de esas situaciones morales controvertidas pueden ser la pena de muerte, el porte de armas, el aborto, la eutanasia, la maternidad subrogada, la fabricación de armas biológicas, etc.

La ética aplicada se basa en principios normativos. Por ende, se relaciona con la ética normativa, especialmente con las teorías del deber y de las consecuencias.

Como **ejemplos de ética aplicada** podemos mencionar los siguientes:

**Ética profesional:** se refiere al conjunto de principios y criterios que rigen las acciones de una persona en el ejercicio profesional. Estudia y anticipa escenarios de conflicto entre la moral del profesional y el cumplimiento del deber. Por ejemplo:

**Ética jurídica:** orienta los principios que conducen la práctica del derecho. Algunos de sus temas son el secreto profesional, el derecho a la defensa, entre otros.

**Ética médica:** estudia y determina cuáles son las acciones correctas que debe tomar un profesional de la salud frente a situaciones de conflicto entre la moral y el deber profesional.

**Ética de la ingeniería:** se relaciona con el riesgo y la seguridad de los proyectos de ingeniería en cualquiera de sus áreas.

# METAETICA



# ETICA NORMATIVA

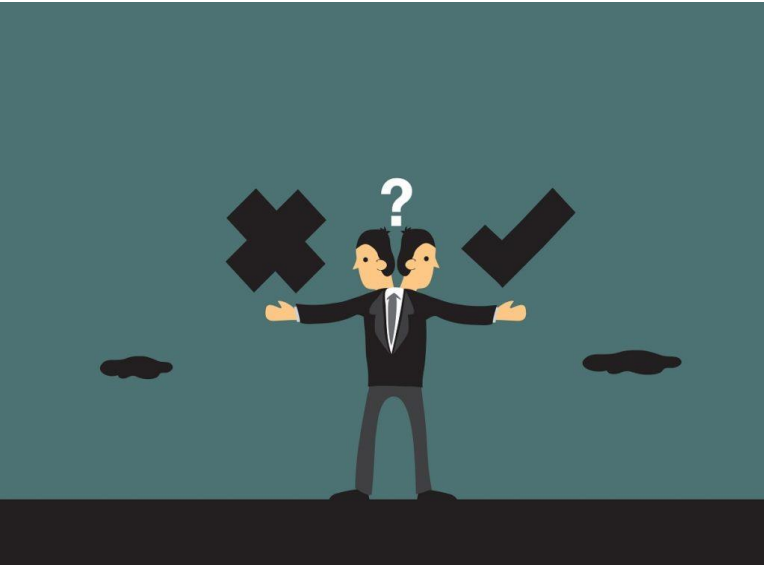

# ETICA APLICADA

