Universidad del sureste

Campus Comitán

Licenciatura en Medicina Humana

Mapa conceptual del aborto y la violencia obstetrica

Cristel Jaqueline alcala ochoa

3B

Bioética y normatividad

Alfonzo Maldonado Yaneth del rocio

Comitán de Domínguez chis a 16 de noviembre del 202

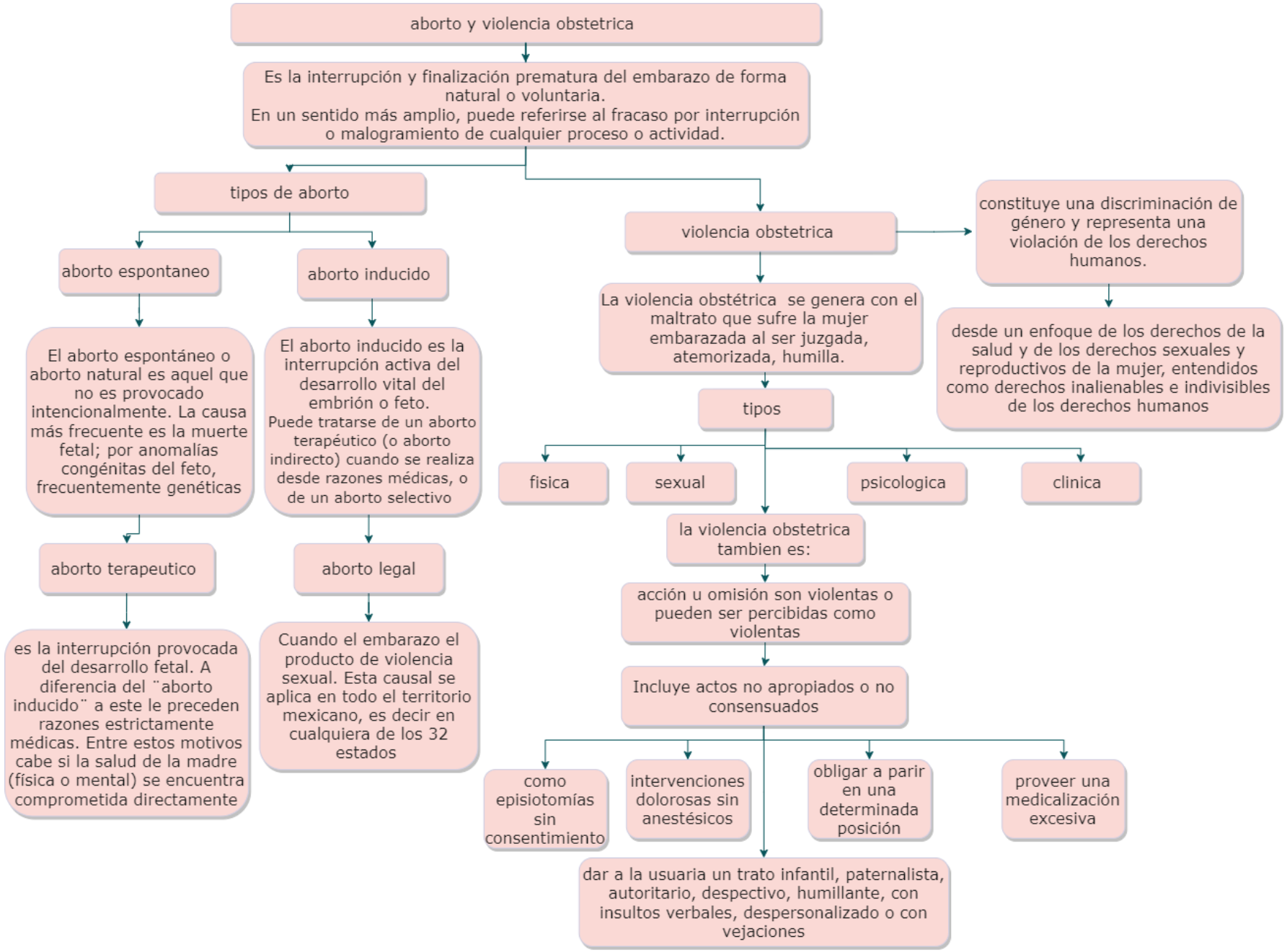
aborto y violencia obstetrica
Es la interrupción y finalización prematura del embarazo de forma natural o voluntaria.
En un sentido más amplio, puede referirse al fracaso por interrupción o malogramiento de cualquier proceso o actividad.
tipos de aborto
aborto espontaneo
aborto inducido
El aborto espontáneo o aborto natural es aquel que no es provocado intencionalmente. La causa más frecuente es la muerte fetal; por anomalías congénitas del feto, frecuentemente genéticas
El aborto inducido es la interrupción activa del desarrollo vital del embrión o feto.
Puede tratarse de un aborto terapéutico (o aborto indirecto) cuando se realiza desde razones médicas, o de un aborto selectivo
aborto terapeutico
aborto legal
es la interrupción provocada del desarrollo fetal. A diferencia del ¨aborto inducido¨ a este le preceden razones estrictamente médicas. Entre estos motivos cabe si la salud de la madre (física o mental) se encuentra comprometida directamente
Cuando el embarazo el producto de violencia sexual. Esta causal se aplica en todo el territorio mexicano, es decir en cualquiera de los 32 estados
violencia obstetrica
constituye una discriminación de género y representa una violación de los derechos humanos.
desde un enfoque de los derechos de la salud y de los derechos sexuales y reproductivos de la mujer, entendidos como derechos inalienables e indivisibles de los derechos humanos
La violencia obstétrica se genera con el maltrato que sufre la mujer embarazada al ser juzgada, atemorizada, humilla.
tipos
fisica
sexual
psicologica
clinica
la violencia obstetrica tambien es:
acción u omisión son violentas o pueden ser percibidas como violentas
Incluye actos no apropiados o no consensuados
como episiotomías sin consentimiento
intervenciones dolorosas sin anestésicos
obligar a parir en una determinada posición
proveer una medicalización excesiva
dar a la usuaria un trato infantil, paternalista, autoritario, despectivo, humillante, con insultos verbales, despersonalizado o con vejaciones