Universidad del sureste
Campus Comitán

Licenciatura en Medicina Humana

Tema: Mapa Conceptual De CODECIN

Docente: Yaneth Del Rosio Alfonzo Maldonado

Alumno: Iván Alonso López López

Grado: Tercer semestre
Grupo “B”

Materia: Bioética Y Normatividad

Comitán de Domínguez Chiapas a 16 de diciembre del 2022

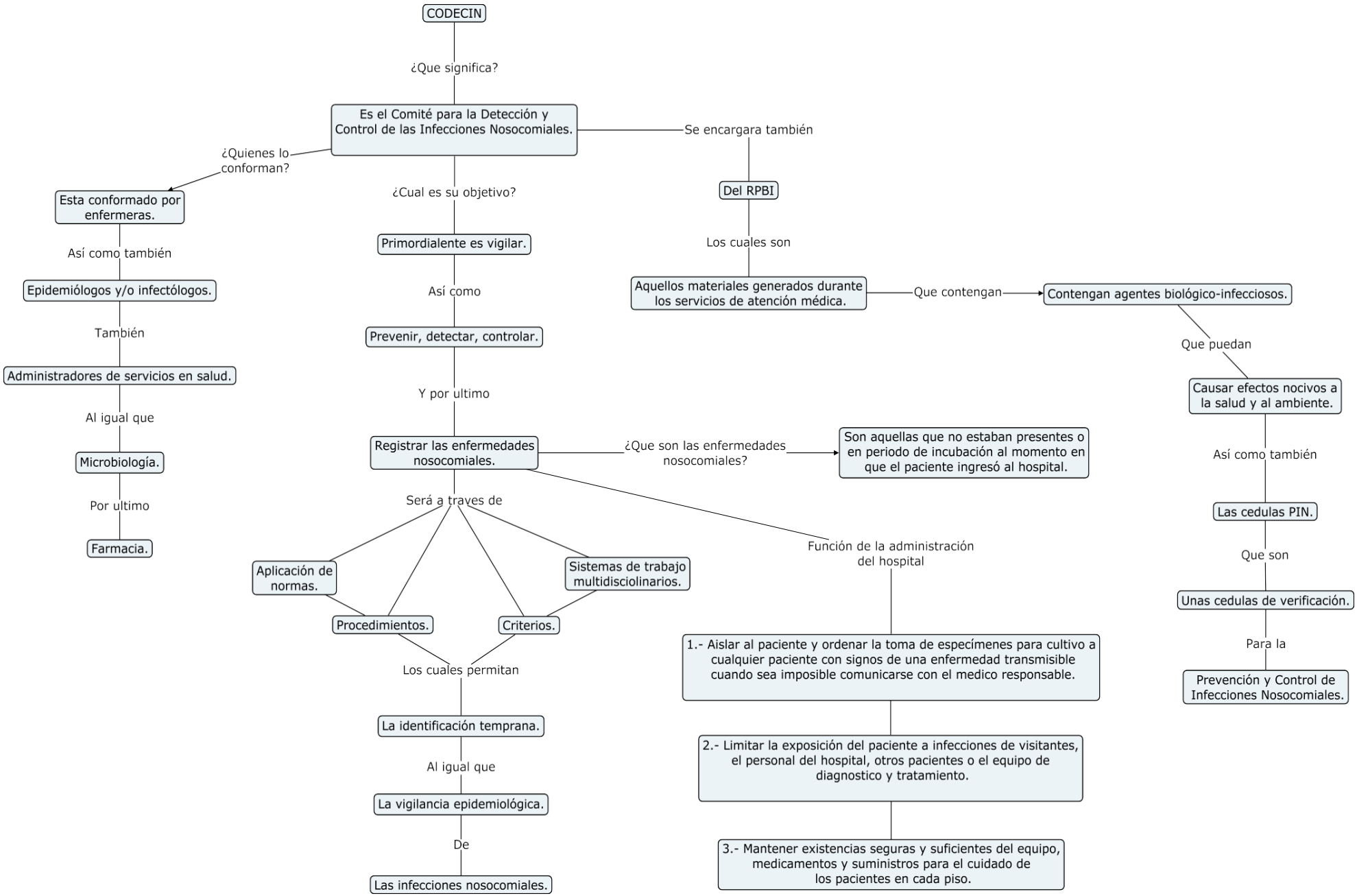
CODECIN
¿Que significa?
Es el Comité para la Detección y Control de las Infecciones Nosocomiales.
¿Quienes lo conforman?
Esta conformado por enfermeras.
Así como también
Epidemiólogos y/o infectólogos.
También
Administradores de servicios en salud.
Al igual que
Microbiología.
Por ultimo
Farmacia.
¿Cual es su objetivo?
Primordialente es vigilar.
Así como
Prevenir, detectar, controlar.
Y por ultimo
Registrar las enfermedades nosocomiales.
¿Que son las enfermedades nosocomiales?
Son aquellas que no estaban presentes o en periodo de incubación al momento en que el paciente ingresó al hospital.
Será a traves de
Aplicación de normas.
Sistemas de trabajo multidisciolinarios.
Procedimientos.
Criterios.
Los cuales permitan
La identificación temprana.
Al igual que
La vigilancia epidemiológica.
De
Las infecciones nosocomiales.
Función de la administración del hospital
1.- Aislar al paciente y ordenar la toma de especímenes para cultivo a cualquier paciente con signos de una enfermedad transmisible cuando sea imposible comunicarse con el medico responsable.
2.- Limitar la exposición del paciente a infecciones de visitantes, el personal del hospital, otros pacientes o el equipo de diagnostico y tratamiento.
3.- Mantener existencias seguras y suficientes del equipo, medicamentos y suministros para el cuidado de los pacientes en cada piso.
Se encargara también
Del RPBI
Los cuales son
Aquellos materiales generados durante los servicios de atención médica.
Que contengan
Contengan agentes biológico-infecciosos.
Que puedan
Causar efectos nocivos a la salud y al ambiente.
Así como también
Las cedulas PIN.
Que son
Unas cedulas de verificación.
Para la
Prevención y Control de Infecciones Nosocomiales.