Alumno: Francisco Miguel Gómez Mendez.

Dra. Yanet del Roció Alfonzo Maldonado

Trabajo: morbi – mortalidad perinatal

Asignatura :Bioética y Normatividad

3 "A"

Comitán de Domínguez Chiapas a 16 de diciembre de 2022.

Escaneado con CamScanner

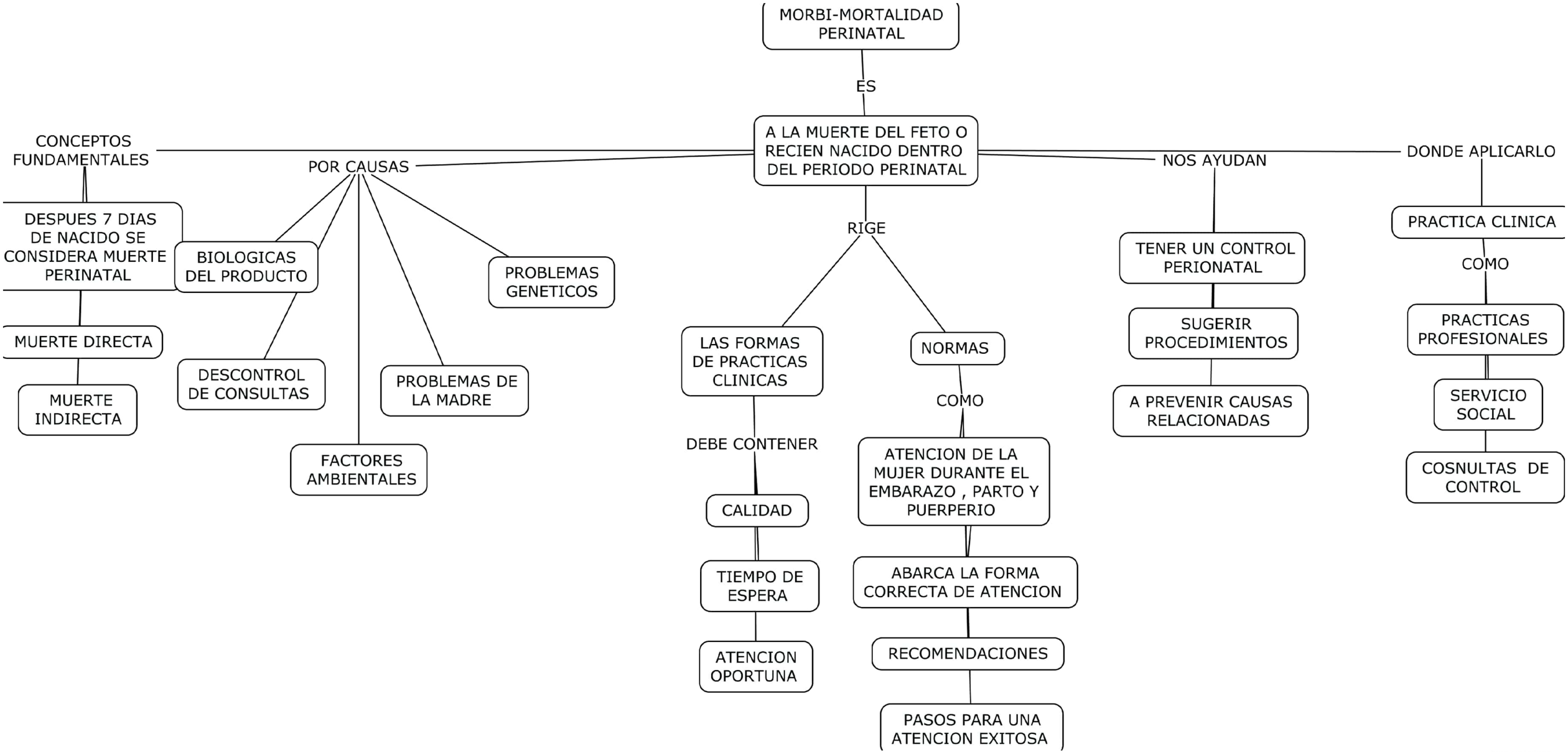

Escaneado con CamScanner