

**Nombre del alumno:** William de Jesús  
López Sánchez

**Nombre de la profesora:** Yaneth del  
Rocio Alfonso Maldonado

**Nombre del trabajo:** Mapa conceptual  
de farmacocinética y farmacodinamia

**Materia:** Farmacología

**Grado:** 3°

**Grupo:** "A"

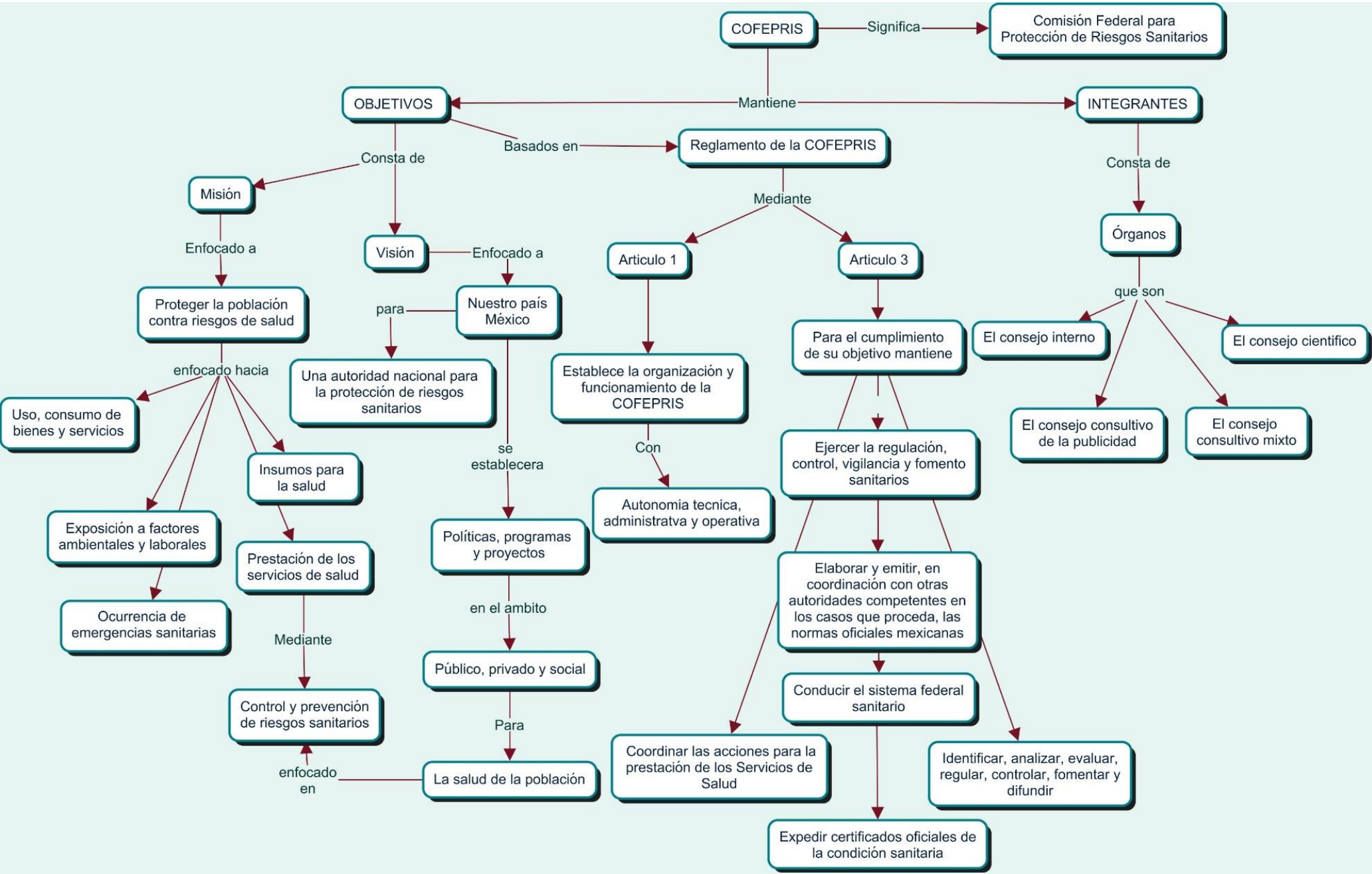

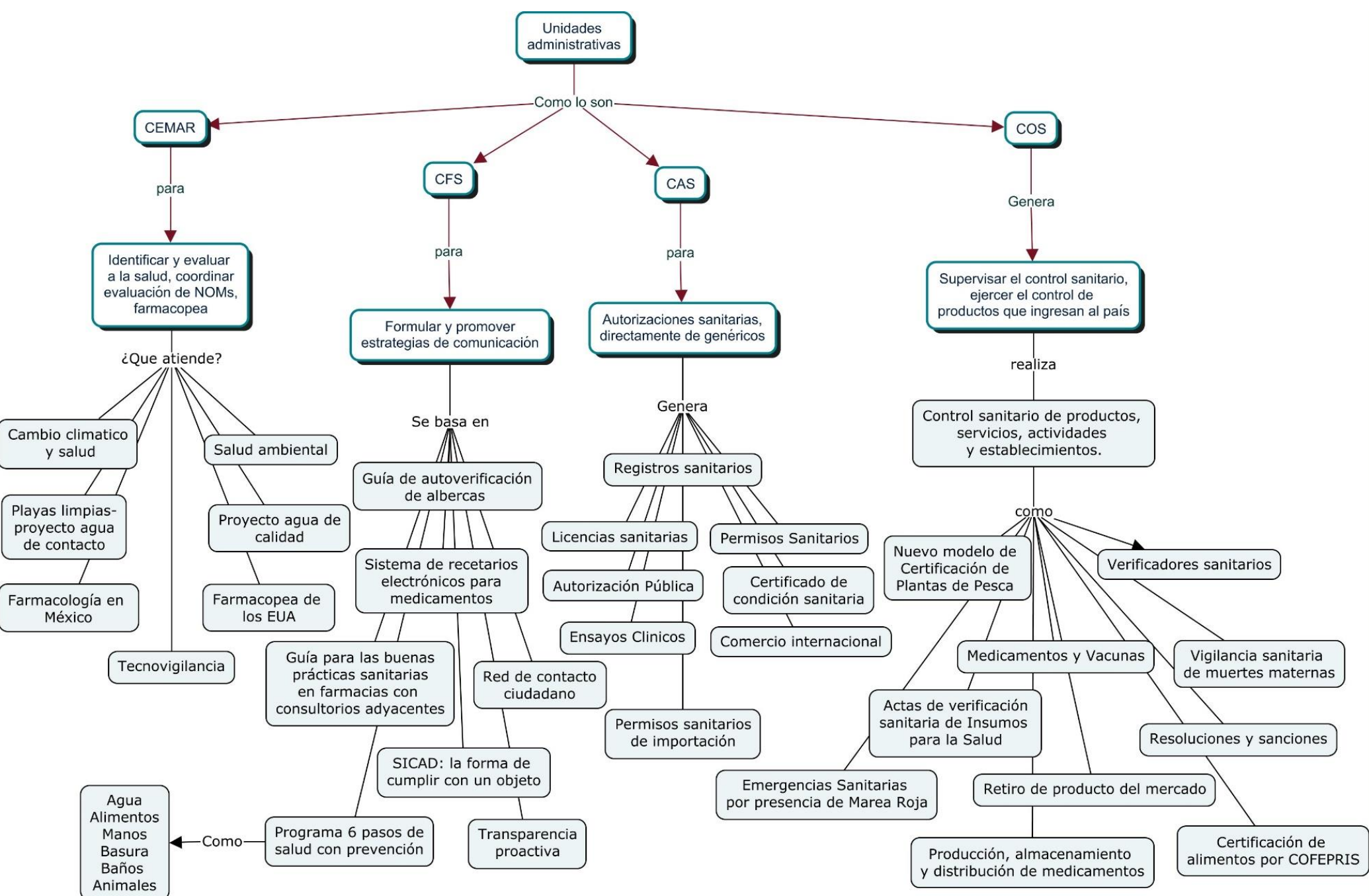

Unidades administrativas

Como lo son

CEMAR

para

Identificar y evaluar a la salud, coordinar evaluación de NOMs, farmacopea

¿Que atiende?

- Cambio climatico y salud
- Playas limpias-proyecto agua de contacto
- Farmacología en México
- Salud ambiental
- Proyecto agua de calidad
- Farmacopea de los EUA
- Tecnovigilancia

CFS

para

Formular y promover estrategias de comunicación

Se basa en

- Guía de autoverificación de albercas
- Sistema de recetarios electrónicos para medicamentos
- Guía para las buenas prácticas sanitarias en farmacias con consultorios adyacentes
- Red de contacto ciudadano
- SICAD: la forma de cumplir con un objeto
- Programa 6 pasos de salud con prevención
- Transparencia proactiva

CAS

para

Autorizaciones sanitarias, directamente de genéricos

Genera

- Registros sanitarios
- Licencias sanitarias
- Autorización Pública
- Ensayos Clínicos
- Permisos sanitarios de importación
- Permisos Sanitarios
- Certificado de condición sanitaria
- Comercio internacional

COS

Genera

Supervisar el control sanitario, ejercer el control de productos que ingresan al país

realiza

Control sanitario de productos, servicios, actividades y establecimientos.

como

- Nuevo modelo de Certificación de Plantas de Pesca
- Medicamentos y Vacunas
- Vigilancia sanitaria de muertes maternas
- Resoluciones y sanciones
- Certificación de alimentos por COFEPRIS
- Actas de verificación sanitaria de Insumos para la Salud
- Retiro de producto del mercado
- Producción, almacenamiento y distribución de medicamentos
- Emergencias Sanitarias por presencia de Marea Roja
- Verificadores sanitarios

- Agua
- Alimentos
- Manos
- Basura
- Baños
- Animales

Como

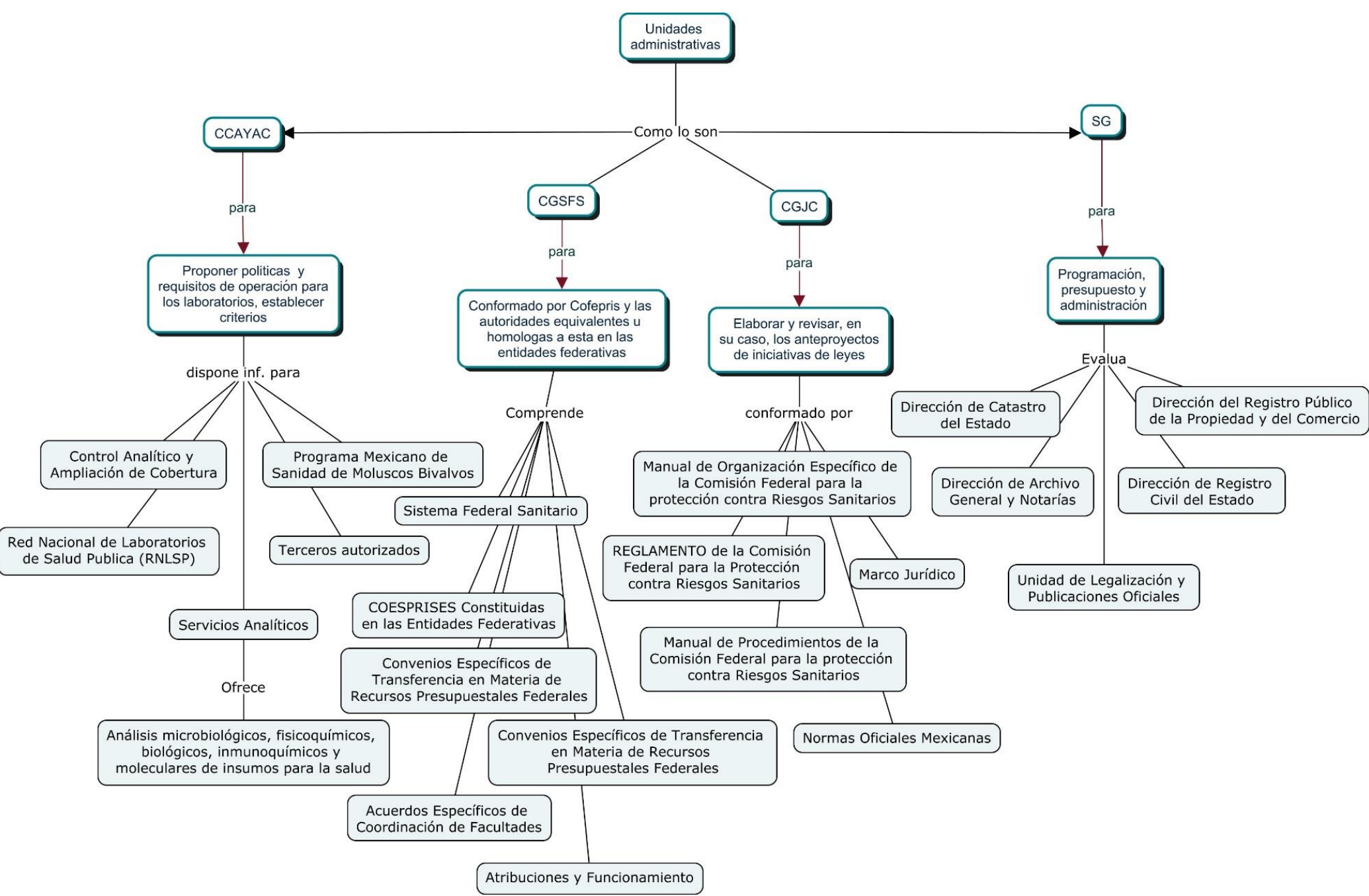

Unidades administrativas

Como lo son

CCAYAC

SG

CGSFS

CGJC

Proponer políticas y requisitos de operación para los laboratorios, establecer criterios

Conformado por Cofepris y las autoridades equivalentes u homologas a esta en las entidades federativas

Elaborar y revisar, en su caso, los anteproyectos de iniciativas de leyes

Programación, presupuesto y administración

dispone inf. para

Comprende

conformado por

Evalúa

Control Analítico y Ampliación de Cobertura

Programa Mexicano de Sanidad de Moluscos Bivalvos

Red Nacional de Laboratorios de Salud Pública RNLSP

Servicios Analíticos

Sistema Federal Sanitario

Manual de Organización Específico de la Comisión Federal para la protección contra Riesgos Sanitarios

Dirección de Catastro del Estado

Dirección del Registro Público de la Propiedad y del Comercio

Terceros autorizados

COESPRISES Constituidas en las Entidades Federativas

REGLAMENTO de la Comisión Federal para la Protección contra Riesgos Sanitarios

Dirección de Archivo General y Notarías

Dirección de Registro Civil del Estado

Ofrece

Convenios Específicos de Transferencia en Materia de Recursos Presupuestales Federales

Manual de Procedimientos de la Comisión Federal para la protección contra Riesgos Sanitarios

Marco Jurídico

Unidad de Legalización y Publicaciones Oficiales

Análisis microbiológicos, fisicoquímicos, biológicos, inmunoquímicos y moleculares de insumos para la salud

Convenios Específicos de Transferencia en Materia de Recursos Presupuestales Federales

Normas Oficiales Mexicanas

Acuerdos Específicos de Coordinación de Facultades

Atribuciones y Funcionamiento