



Nombre del Alumno Vanessa Carolina Gómez Pinto

Nombre del tema Desarrollo Normal

Parcial **1°**

Nombre de la Materia Estimulación temprana

Nombre del profesor Sandy Molina Román

Nombre de la Licenciatura Psicología

Cuatrimestre 4

ÁREAS A ESTIMULAR EN EL NIÑO

La estimulación temprana se enfoca en cuatro áreas específicas en el niño:

Cognitiva
Motriz
Lenguaje
Socioemocional

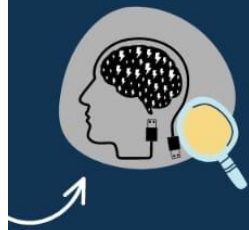

Cognitiva

Son los procesos mentales que nos permiten recibir, procesar y elaborar la información. Permiten al sujeto tener un papel activo en los procesos de interacción, percepción y comprensión del entorno lo que le permite desenvolverse en el mundo que le rodea.

Motriz

Esta área se encarga de desarrollar habilidades de movimiento adecuadas para tu bebé, desde el equilibrio y coordinación, como sujetar pequeñas cosas para escribir o dibujar.



Lenguaje

Esta área está referida a las habilidades que le permitirán al niño comunicarse con su entorno y abarca tres aspectos: La capacidad comprensiva, expresiva y gestual.

Socioemocional

En esta área se incluyen las experiencias afectivas y la socialización del niño, las cuales le permitirá sentirse querido y seguro, capaz de relacionarse con otros de acuerdo a normas comunes.



REFLEJOS ARCAICOS

Son las respuestas automáticas a estímulos específicos que permiten organizar la actividad de interacción o de intercambio con el medio y facilitar la adaptación inicial



Reflejo de moro

se coloca al bebé boca arriba sobre una superficie suave y acolchada. Se levanta la cabeza del bebé suavemente con suficiente soporte

Reflejo de marcha

este reflejo primitivo que es similar al caminar, debe ir desapareciendo progresivamente

VP



Reflejo de enraizamiento

Estimulando la mejilla del bebé para que gire o bien abra la boca.

Reflejo de succión

se estimula el labio del bebé para que ingrese el pezón de la mamá



Son las respuestas automáticas a estímulos específicos que permiten organizar la actividad de interacción o de intercambio con el medio y facilitar la adaptación inicial



Cuello asimétrico

consiste en mover la cabeza hacia un lado, extendiendo también de forma refleja el brazo y la pierna de ese lado al que mira la cabeza y flexionando las extremidades del costado contrario



VP

Ironco del cuello simetrico

Este reflejo primitivo que es similar al caminar, debe ir desapareciendo progresivamente



Reflejo palmar

El reflejo de prensión, llamado en ocasiones reflejo de grasping, prensil o de agarre es un reflejo que se da en los seres humanos



Reflejo plantar

se estimula el labio del bebé para que ingresé el pezón de la mamá



Fuentes bibliográficas:

<https://www.psicologiacientifica.com>

<https://repositorio.konradiorenz.edu.com>

<https://psicologiaymente.com>

<https://www.redalyc.org>

