



**Nombre del profesor: Ana Villafuerte**

**Nombre del alumno: Makeyla Martínez**

**Nombre del trabajo: cuadro sinóptico**

**Materia: fisiología de la reproducción**

**Grado: Medicina veterinaria y zootecnia**

**Grupo: "A"**

# DESARROLLO FETAL Y EL PARTO

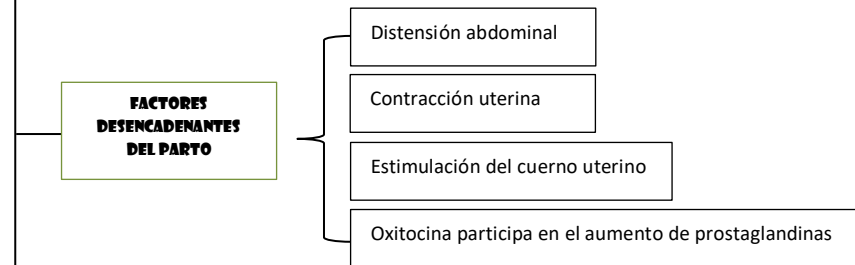
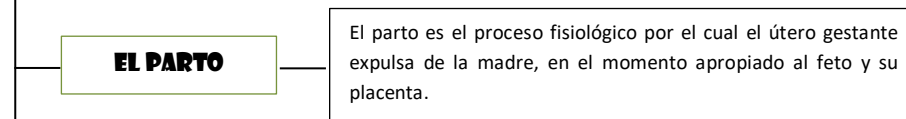
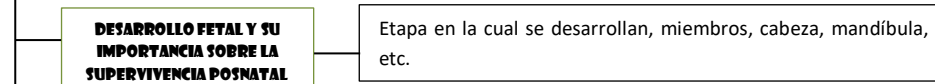
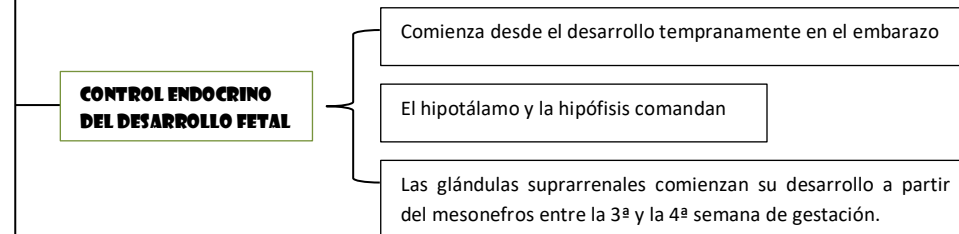
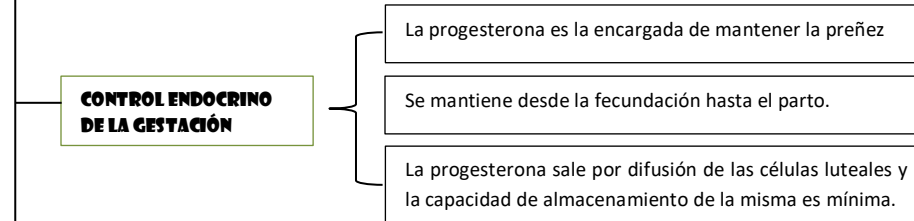
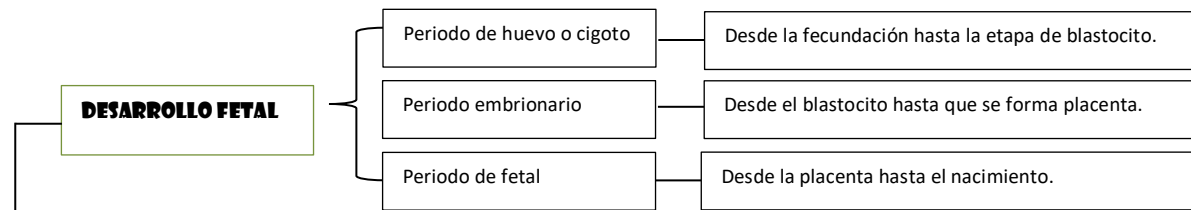

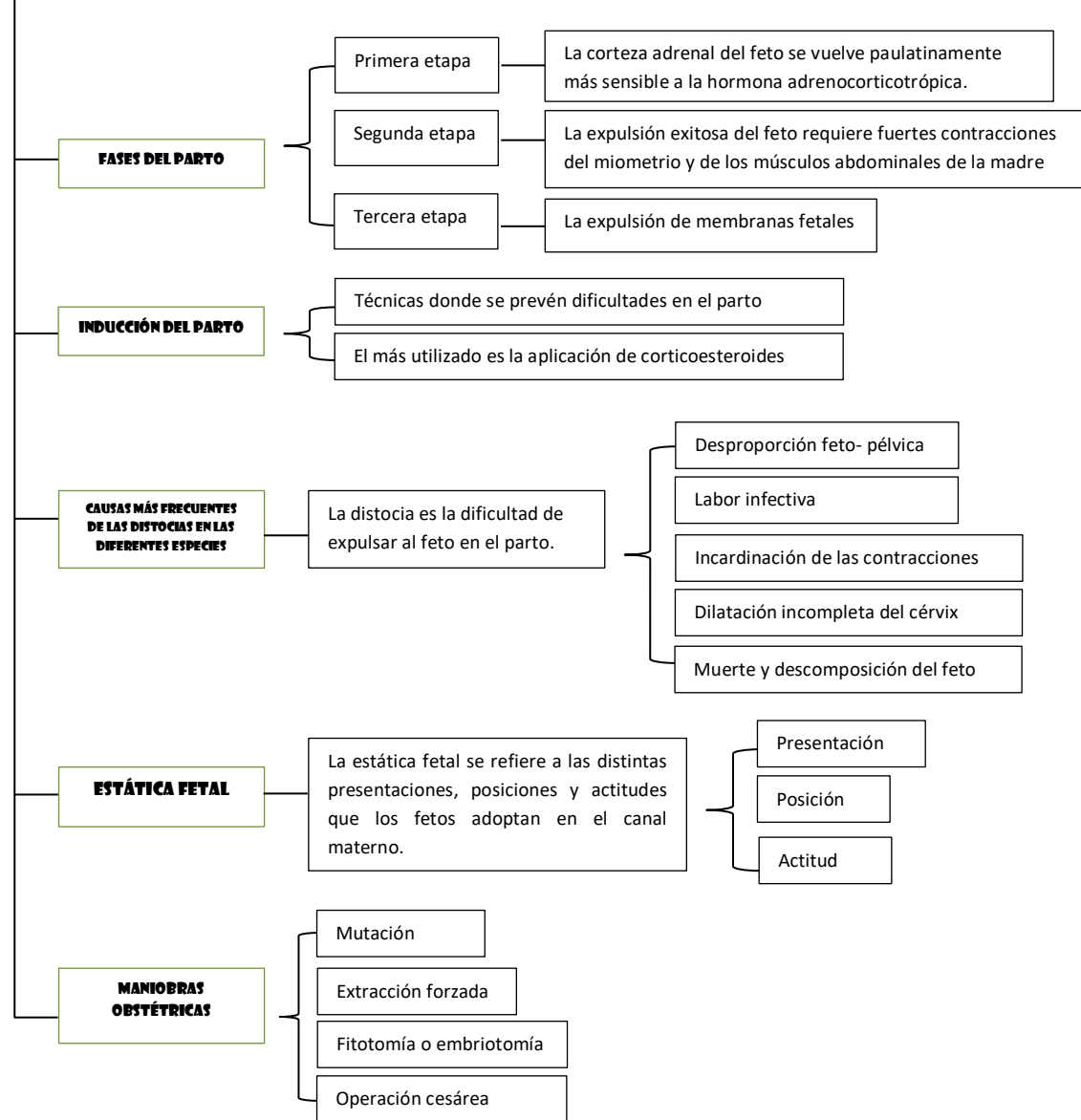

La importancia de llevar el control del parto, hace que podamos prevenir y evitar cualquier dificultad que pueda presentarse, también debemos estar preparados si en algún caso se presentara una de ellas, pues lo importante es salvar a la madre como al becerro.

## **FUENTES DE CONSULTA**

Universidad del sureste. (2022). Antología de fisiología de la reproducción II. Recuperado de <https://plataformaeducativauds.com.mx/assets/docs/libro/LMV/06556dd21e088911ed97a4a8fa5c1a92-LC-LMV406.pdf>