



**Mi Universidad**

## **S Ú P E R N O T A**

**NOMBRE DEL ALUMNO: MAKEYLA MARTÍNEZ LÓPEZ**

**NOMBRE DEL TEMA: REPRODUCCIÓN**

**PARCIAL: NO. 3**

**NOMBRE DE LA MATERIA: FISIOLOGÍA II**

**NOMBRE DEL PROFESOR: ANA GABRIELA VILLAFUERTE**

**NOMBRE DE LA LICENCIATURA: MEDICINA VETERINARIA Y ZOOTECNIA**

**CUATRIMESTRE: NO. 4**

# FISIOLOGÍA DE LA REPRODUCCIÓN

## Puerperio

Es el tiempo que transcurre desde el parto hasta que el aparato reproductor vuelve a su estado normal

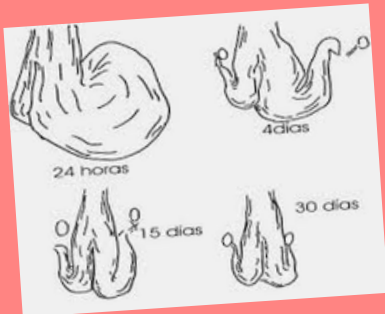

## Cuidados de la madre y del recién nacido

- En el neonato los dos factores más importantes son la respiración y el ombligo.
- Después del parto, es este suele ser dificultoso lo recomendable es revisar el aparato reproductor con un vaginoscopio.



## Fisiología del aparato reproductor en el puerperio

El útero está duro y los cuernos dejan de estar dilatados, el endometrio se reconstruye rápidamente, los loquios son expulsados, la vagina se encuentra edematosa y las mamas se preparan para la lactancia.

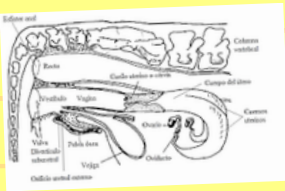

## La lactación

Forma de alimentación secretado de la glándula mamaria que comienza una vez el ternero haya nacido.

El calostro es la fuente de nutriente para el ternero que se secreta durante las primeras 24 horas post parto



## Relación endocrinológica entre lactación y reproducción

el crecimiento de la glándula mamaria es estimulado por la HC y PRL. la producción de leche es controlada por la hormona lactogénica,



## Parámetros reproductivos

Los índices reproductivos son indicadores del desempeño reproductivo del hato.

En bovinos la eficiencia reproductiva es con un intervalo de un ternero por año



## Registros reproductivos

- eficiencia reproductiva
- estado sanitario del rebaño
- genotipos y características del parto



## Eficiencia reproductiva en las diferentes especies domésticas

- Reconocer y confirmar la existencia de algún problema de la reproducción, detectando incluso su aparición en algunos hatos aparentemente sanos
- Una interpretación correcta permitirá diagnosticar los factores causales y su contribución relativa.
- Correlacionar los índices reproductivos con la producción de leche y resultados económicos.



## FUENTES DE CONSULTA

Universidad del sureste. (2022). Antología de fisiología de la reproducción II. Recuperado de <https://plataformaeducativauds.com.mx/assets/docs/libro/LMV/06556dd21e088911ed97a4a8fa5c1a92-2c-LMV406.pdf>