Mapa conceptual

Nombre del Alumno Andrik Edelvani Villatoro Ayala

Parcial 4

Nombre de la Materia; Relaciones laborales

Nombre del profesor; Gladis Hernàndez

Nombre de la Licenciatura medicina veterinaria

Cuatrimestre 4

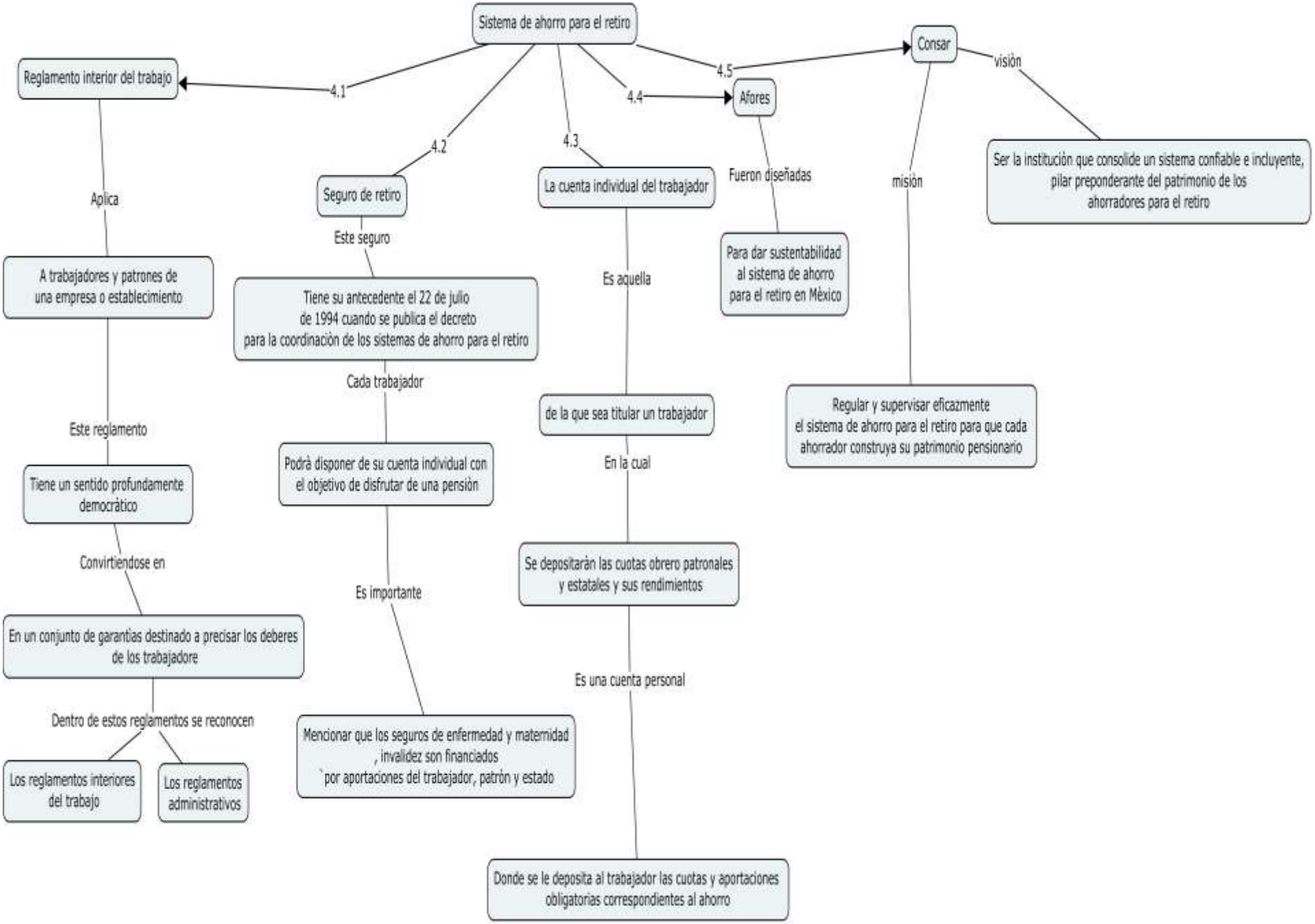
Sistema de ahorro para el retiro
4.1
Reglamento interior del trabajo
Aplica
A trabajadores y patrones de una empresa o establecimiento
Este reglamento
Tiene un sentido profundamente democràtico
Convirtiendose en
En un conjunto de garantìas destinado a precisar los deberes de los trabajadore
Dentro de estos reglamentos se reconocen
Los reglamentos interiores del trabajo
Los reglamentos administrativos
4.2
Seguro de retiro
Este seguro
Tiene su antecedente el 22 de julio de 1994 cuando se publica el decreto para la coordinaciòn de los sistemas de ahorro para el retiro
Cada trabajador
Podrà disponer de su cuenta individual con el objetivo de disfrutar de una pensiòn
Es importante
Mencionar que los seguros de enfermedad y maternidad , invalidez son financiados `por aportaciones del trabajador, patrón y estado
4.3
La cuenta individual del trabajador
Es aquella
de la que sea titular un trabajador
En la cual
Se depositaràn las cuotas obrero patronales y estatales y sus rendimientos
Es una cuenta personal
Donde se le deposita al trabajador las cuotas y aportaciones obligatorias correspondientes al ahorro
4.4
Afores
Fueron diseñadas
Para dar sustentabilidad al sistema de ahorro para el retiro en Mèxico
4.5
Consar
misiòn
Regular y supervisar eficazmente el sistema de ahorro para el retiro para que cada ahorrador construya su patrimonio pensionario
visiòn
Ser la institución que consolide un sistema confiable e incluyente, pilar preponderante del patrimonio de los ahorradores para el retiro