

**Nombre del alumno: Fernando
Morales Pérez.**

**Nombre del docente: Ana Gabriela
Villafuerte.**

**Nombre del trabajo: Impacto
ambiental**

**Asignatura: Comportamiento
organizacional.**

Grado: Cuarto.

Grupo: A

IMPACTO AMBIENTAL



ALTERACIÓN DE LA VEGETACIÓN

La explotación no renovable de los bosques ha determinado una degradación creciente de los ecosistemas, aún antes de que la vegetación sea removida



EROSION

La erosión del suelo se origina cuando agentes como el agua o el viento transportan de un lugar a otro los materiales de que está formado.

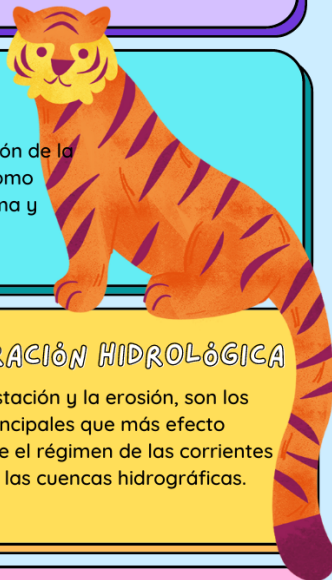

DESERTIFICACIÓN

Se define como la degradación de la vegetación y de los suelos, como consecuencia de la tala, quema y cosecha indiscriminada.



ALTERACIÓN HIDROLÓGICA

La deforestación y la erosión, son los agentes principales que más efecto tienen sobre el régimen de las corrientes de agua de las cuencas hidrográficas.

CONTAMINACIÓN DEL AGUA

El aumento de elementos como el fósforo y nitrógeno determina la proliferación de algas y cianobacterias, así como el lirio acuático y la lentejilla de agua



ÁREAS PROTEGIDAS



México fue uno de los pioneros en el establecimiento de parques nacionales. Al término de la Guerra de Reforma, en 1876

EL APROVECHAMIENTO DE LOS RECURSOS

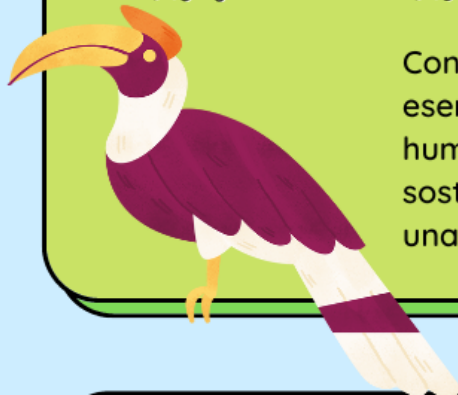

Conocido es que los recursos naturales son esenciales para la supervivencia de la humanidad y para el logro de un desarrollo sostenible, pero se destruyen y se agotan de una manera cada vez más acelerada.