Nombre del alumno: Wendy Yarenni Gómez López

Nombre del profesor: Ana Gabriela Villafuerte Aguilar

Nombre del trabajo: Mapa conceptual

Materia: Ecología

Grado: 4

Grupo: A

Comitán de Domínguez Chiapas a 2 de diciembre de 2022.

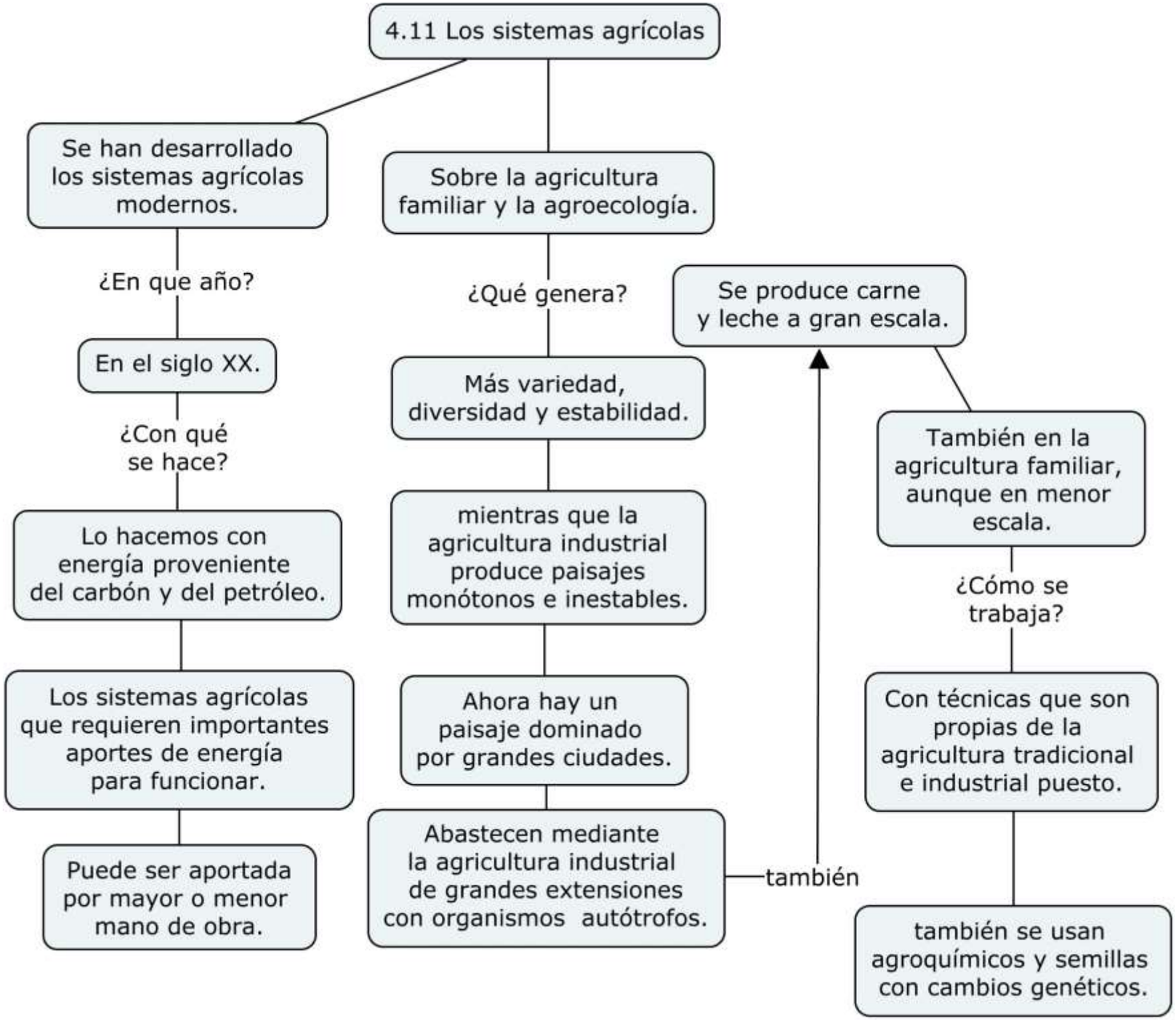
4.11 Los sistemas agrícolas
Se han desarrollado los sistemas agrícolas modernos.
¿En que año?
En el siglo XX.
¿Con qué se hace?
Lo hacemos con energía proveniente del carbón y del petróleo.
Los sistemas agrícolas que requieren importantes aportes de energía para funcionar.
Puede ser aportada por mayor o menor mano de obra.
Sobre la agricultura familiar y la agroecología.
¿Qué genera?
Más variedad, diversidad y estabilidad.
mientras que la agricultura industrial produce paisajes monótonos e inestables.
Ahora hay un paisaje dominado por grandes ciudades.
Abastecen mediante la agricultura industrial de grandes extensiones con organismos autótrofos.
también
Se produce carne y leche a gran escala.
También en la agricultura familiar, aunque en menor escala.
¿Cómo se trabaja?
Con técnicas que son propias de la agricultura tradicional e industrial puesto.
también se usan agroquímicos y semillas con cambios genéticos.

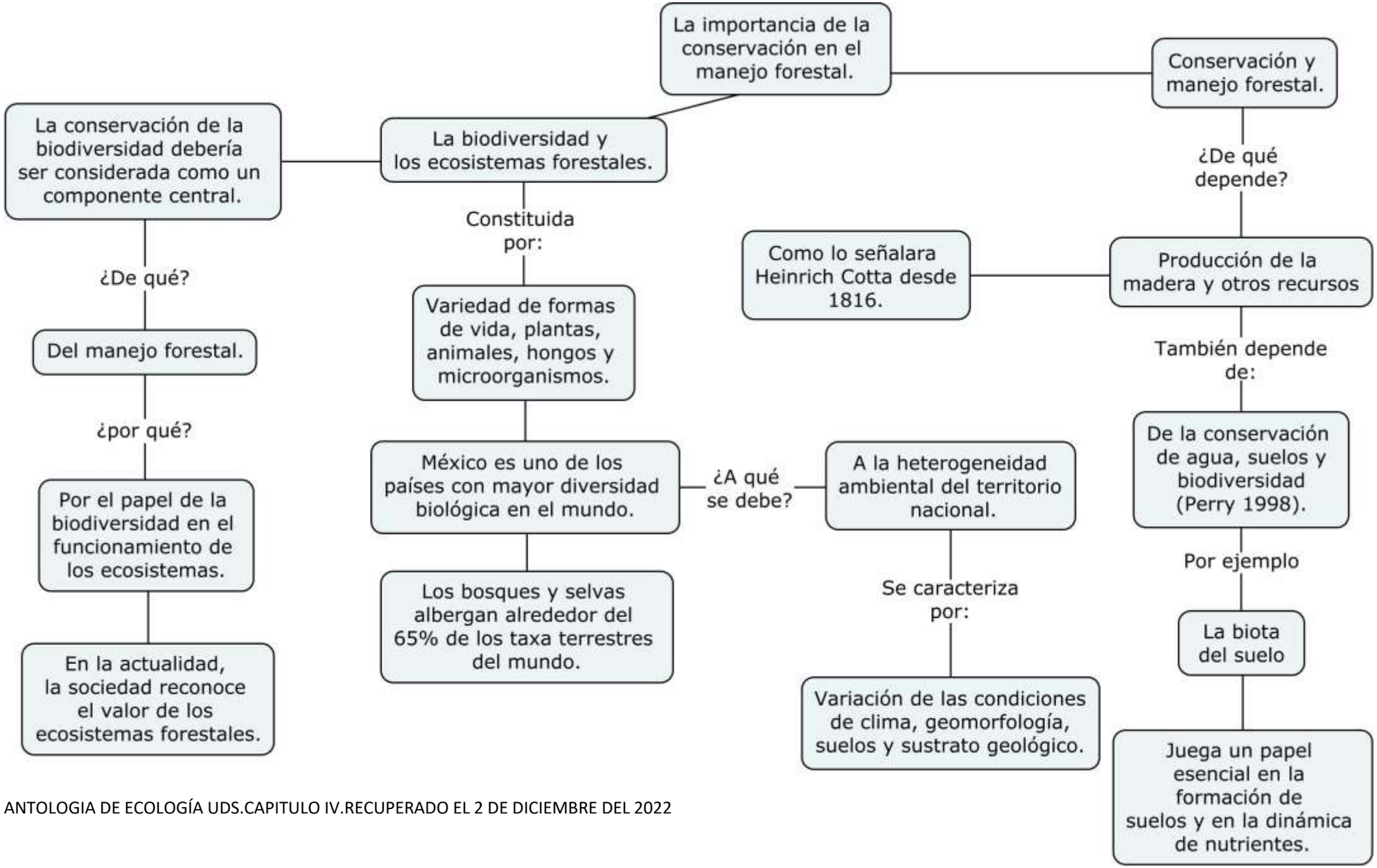

ANTOLOGIA DE ECOLOGÍA UDS.CAPITULO IV.RECUPERADO EL 2 DE DICIEMBRE DEL 2022