



## **S Ú P E R N O T A**

**NOMBRE DEL ALUMNO: MAKEYLA MARTÍNEZ LÓPEZ**

**NOMBRE DEL TEMA: NATURALIDAD DE LA ENFERMEDAD**

**PARCIAL: NO. 2**

**NOMBRE DE LA MATERIA: ZONOSIS Y SALUD PÚBLICA**

**NOMBRE DEL PROFESOR: SAMANTHA GUILLEN POHLLENZ**

**NOMBRE DE LA LICENCIATURA: MEDICINA VETERINARIA  
Y ZOOTECNIA**

**CUATRIMESTRE: NO. 4**

# Historia de la naturalidad de la Enfermedad



## Características

La historia de la naturalidad de la enfermedad es el curso de la enfermedad desde su inicio hasta su fin



EN 1965 Leavell y Clark crearon un paradigma o modelo de historia Natural de la Enfermedad y lo relacionaron con los niveles de prevención

## periodo prepatogénico



En este período se establece la interacción entre el agente potencial de la enfermedad, el huésped y los factores ambientales.

- Huésped: persona o animal que permite la subsistencia de un agente infeccioso.
- Agente potencial: MOOS o sustancias químicas cuya presencia hace que ocurra una enfermedad
- Factores ambientales: pueden ser físicos como el clima, socioeconómicos como ingreso o habitación, ó biológicos como los animales



## periodo patogénico

Este no es más que la presencia de la enfermedad mostrando cambios en el huésped o los primeros síntomas



El período patogénico inicia con sutiles cambios celulares y tisulares.

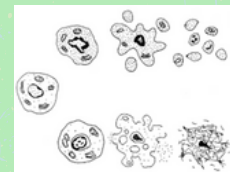

## Agentes causales

### Biológicos

- Bacterias
- Protozoos
- Hongos
- Virus
- Rickettsias



### No biológicos

#### QUÍMICOS

- pesticidas
- fármacos
- Aditivos de alimentos



#### FÍSICOS

- fuerza mecánica
- calor
- luz



## Periodo subclínico

Se caracteriza porque existen lesiones anatómicas o funcionales, pero el paciente aún no percibe síntomas o signos. también se conoce como periodo de latencia.



## Periodo clínico

conocido como horizonte clínico. Es el momento en el que aparece el primer signo de la enfermedad



- periodo prodrómico: síntomas confusos.
- periodo clínico: signos y síntomas específicos
- periodo de resolución: la enfermedad desaparece, se vuelve crónica o fallece el paciente.

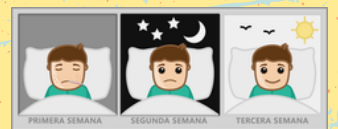

## **fuentes de consulta**

Universidad del sureste. (2022). Antología de zoonosis y salud pública Recuperado de <https://plataformaeducativauds.com.mx/assets/docs/libro/LMV/96702a7cd231069787bb5fb4d3a0c730-LC-LMV403-ZOONOSIS%20Y%20SALUD%20PUBLICA%20VETERINARIA.pdf>

[https://drive.google.com/drive/folders/12\\_IQ-Z6VTnV31PdibjFPXK9eFBhrMOWX](https://drive.google.com/drive/folders/12_IQ-Z6VTnV31PdibjFPXK9eFBhrMOWX)