



Mi Universidad

SUPER NOTAS

Nombre del Alumno: Ingrid Yosabet Anzueto Reyes

Nombre del tema: Tipos de estudios en epidemiologia

Parcial: 4°

Nombre de la Materia: zoonosis y salud publica veterinaria

Nombre del profesor: Samantha Guillen pohlenz

Nombre de la Licenciatura: Medicina veterinaria y zootecnia

Cuatrimestre: 4°



Tipos de estudios en EPIDEMIOLOGIA

Los estudios epidemiológicos clásicamente se dividen en Experimentales y No experimentales.

1. ESTUDIOS DESCRIPTIVOS

Los principales tipos de estudios descriptivos son: los estudios ecológicos, los estudios de series de casos y los transversales o de prevalencia.

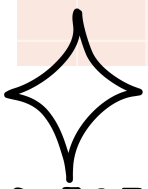
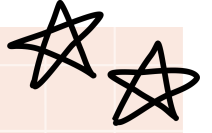

2. ESTUDIOS ANALÍTICOS

- Estudio de casos y controles: identifica a personas con una enfermedad.
- Estudio de cohortes (o de seguimiento): Los individuos son identificados en función de la presencia o ausencia de exposición a un determinado factor.



3. ESTUDIOS EXPERIMENTALES

- Este tipo de estudios se utilizan para evaluar la eficacia de diferentes terapias, de actividades preventivas o para la evaluación de actividades de planificación y programación sanitarias.

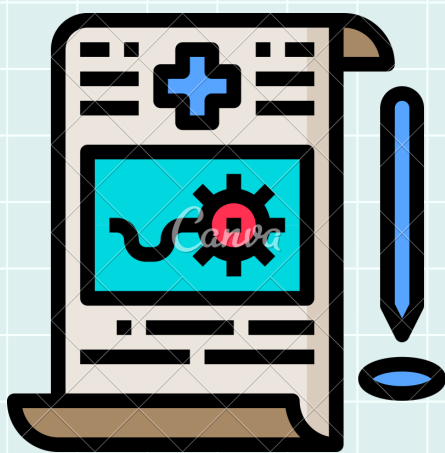

4. ENSAYO CLÍNICO

Los sujetos son pacientes y evalúa uno o más tratamientos para una enfermedad o proceso.

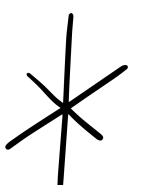

5. ENSAYO DE CAMPO

Tratan con sujetos que aún no han adquirido la enfermedad o con aquéllos que estén en riesgo de adquirirla y estudian factores preventivos de enfermedades como pueden ser la administración de vacunas o el seguimiento de dietas.