



Nombre del alumno: Elisa Aurora Lopez Santiago.

Nombre del profesor: Samantha Guillen Pohlenz

Nombre del trabajo:

Materia: Zoonosis.

Grado: Cuarto.

Grupo: A

Desarrollo de la epidemiología.

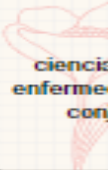

¿Que es?
ciencia médica que estudia las enfermedades y su evolución en el conjunto de la población.



¿Para que sirve?

sirve de puente entre las ciencias de la salud y las ciencias sociales



¿Que estudia?
Estudia diferentes conceptos, tales como: salud, enfermedad, salud pública y ecología, los cuales van tomados de la mano con la epidemiología.



Propósito

Describir y explicar la dinámica de la salud poblacional, identificar los elementos que la componen y comprender las fuerzas que la gobiernan, a fin de intervenir en el curso de su desarrollo natural.



Establece metas
Es muy importante que tengas claras tus metas a corto, mediano y largo plazo, de manera que puedas establecer un plan de acción para cumplir cada una de ellas.

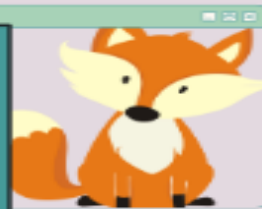

Si quieres acceder a más recursos para emprendedoras como tú, ingresa a nuestro sitio web:

www.sitioincveible.com

Desarrollo de la epidemiología.

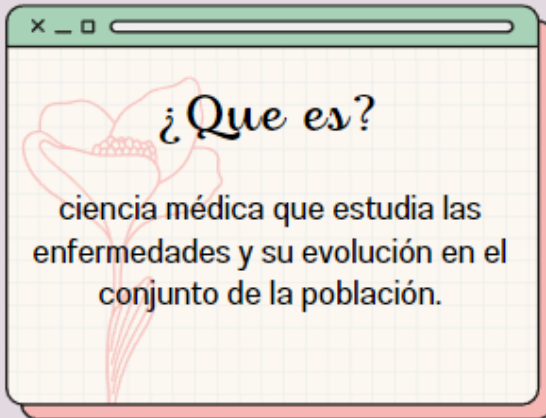

¿Que es?

ciencia médica que estudia las enfermedades y su evolución en el conjunto de la población.

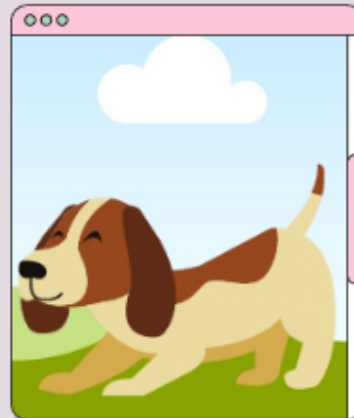

¿Para que sirve?

sirve de puente entre las ciencias



¿Para que sirve?

sirve de puente entre las ciencias de la salud y las ciencias sociales

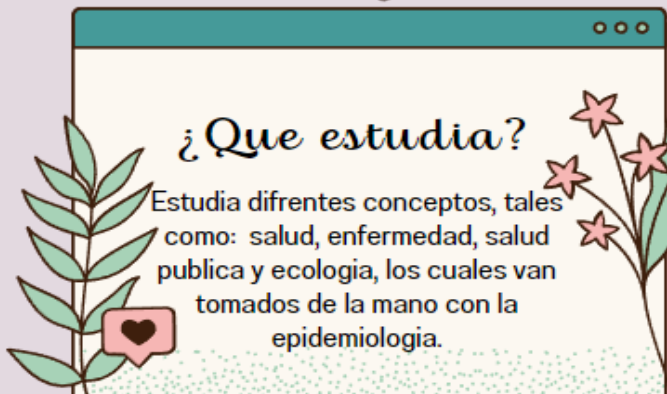

¿Que estudia?

Estudia diferentes conceptos, tales como: salud, enfermedad, salud pública y ecología, los cuales van tomados de la mano con la epidemiología.



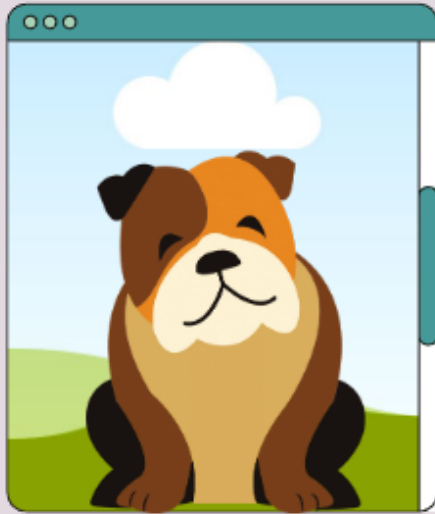

Propósito

Describir y explicar la dinámica de la salud poblacional, identificar los elementos que la componen y comprender las fuerzas que la gobiernan, a fin de intervenir en el curso de su desarrollo natural.



Establece metas

Es muy importante que tengas claras tus metas a corto, mediano y largo plazo, de manera que puedas establecer un plan de acción para cumplir



elementos que la componen y comprender las fuerzas que la gobiernan, a fin de intervenir en el curso de su desarrollo natural.



Establece metas

Es muy importante que tengas claras tus metas a corto, mediano y largo plazo, de manera que puedas establecer un plan de acción para cumplir cada una de ellas.

