



Nombre de alumno: Yazmin Lucero Gutierrez Sanchez

Nombre del profesor: MVZ Samantha Guillen Pohlenz

Nombre del trabajo: Supernota de la domesticacion de animales a lo largo de la historia

Materia: Historia de la medicima veterinaria

Grado: 1°

Grupo: "B"

Comitán de Domínguez Chiapas a 22 de Enero de 2022.

LA DOMESTICACION DE ANIMALES A LO LARGO DE LA HISTORIA.

Origen de la domesticación animal:

La domesticación animal se encuentra asociada a un incremento de tamaño de la población humana, y parece ser que surgió de manera independiente en distintas regiones (origen múltiple).



¿cómo se define un animal domestico?

Los animales domésticos pertenecen a especies, o poblaciones de especies, que no existen como formas silvestres, sino que son mantenidas por los seres humanos para su explotación, y cuyo ciclo vital se desarrolla por completo en cautividad.



Los animales domésticos más antiguos:

- Perro (*Canis lupus familiaris*)
- Cabra (*Capra aegagrus hircus*)
- Vaca (*Bos primigenius taurus*)
- Oveja (*Ovis orientalis aries*)
- Cerdo (*Sus scrofa domestica*)
- Dromedario (*Camelus dromedarius*)
- Caballo (*Equus ferus caballus*)



¿Por qué se decidió domesticar a unos animales y no a otros?

Por ello, parece ser que en primer lugar se escogieron aquellos animales que además de ser utilizados como fuente de alimento, pudieron servir para fuerza mecánica. Un segundo requisito que tenían que cumplir los candidatos es que debían ser animales herbívoros u omnívoros.



Características físicas y etológicas de los animales domésticos:

Estos rasgos aparecen como resultado de la selección con respecto al agriotipo, es decir, con respecto a la población de la especie con genotipo y fenotipo no manipulados por el hombre, que vive en estado silvestre y de la que derivan las poblaciones domesticadas.

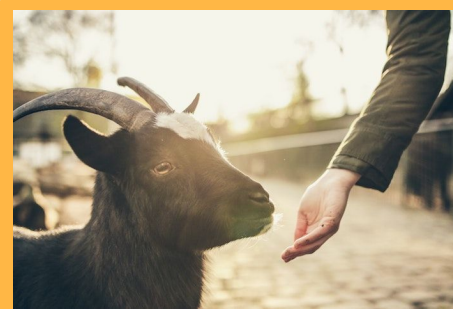

Las etapas del proceso de domesticación animal:

En primer lugar, es importante mencionar que debe de intervenir en este proceso una etapa de tolerancia pacífica entre el animal y el ser humano, una etapa que permita algún tipo de relación estrecha y que incluso posibilite una asociación beneficiosa para ambos (beneficios en cuanto a alimentación, protección, etc..)

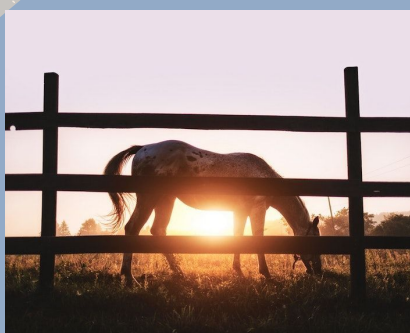

Consecuencias generales de la domesticación animal:

La instauración de la domesticación como una nueva forma de explotar el medio supuso una serie de importantes consecuencias en el modo de vida y la estructura de las poblaciones humanas.



La domesticación supuso importantes consecuencias en el modo de vida de las poblaciones humanas

BIBLIOGRAFIA:

- <https://www.zooportraits.com/es/domesticacion-animal/>