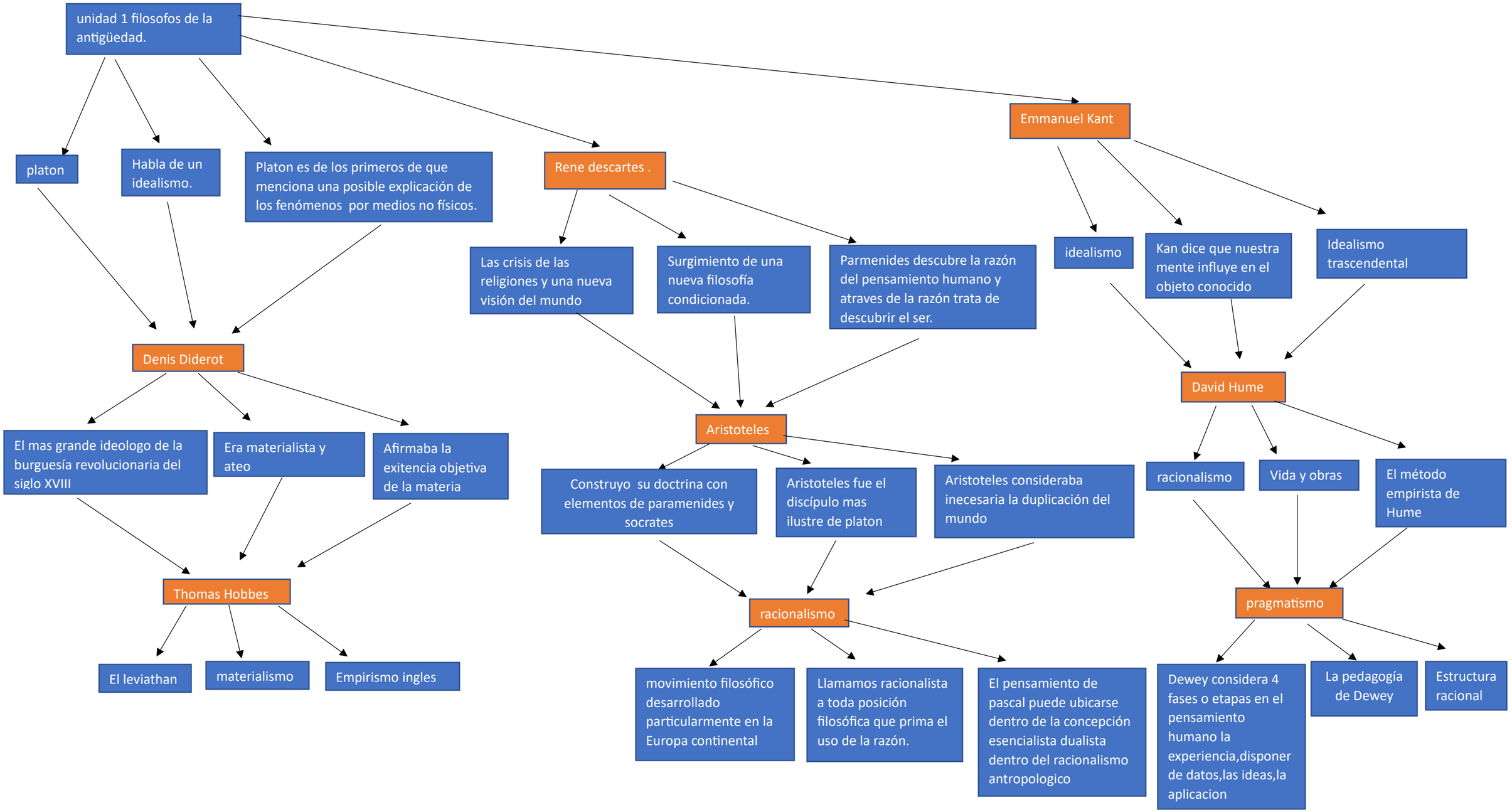
unidad 1 filosofos de la antigüedad.
platon
Habla de un idealismo.
Platon es de los primeros de que menciona una posible explicación de los fenómenos por medios no físicos.
Rene descartes .
Emmanuel Kant
Las crisis de las religiones y una nueva visión del mundo
Surgimiento de una nueva filosofía condicionada.
Parmenides descubre la razón del pensamiento humano y atraves de la razón trata de descubrir el ser.
idealismo
Kan dice que nuestra mente influye en el objeto conocido
Idealismo trascendental
Denis Diderot
David Hume
Aristoteles
El mas grande ideologo de la burguesía revolucionaria del siglo XVIII
Era materialista y ateo
Afirmaba la exitencia objetiva de la materia
Construyo su doctrina con elementos de paramenides y socrates
Aristoteles fue el discípulo mas ilustre de platon
Aristoteles consideraba inecesaria la duplicación del mundo
racionalismo
Vida y obras
El método empirista de Hume
Thomas Hobbes
racionalismo
pragmatismo
El leviathan
materialismo
Empirismo ingles
movimiento filosófico desarrollado particularmente en la Europa continental
Llamamos racionalista a toda posición filosófica que prima el uso de la razón.
El pensamiento de pascal puede ubicarse dentro de la concepción esencialista dualista dentro del racionalismo antropologico
Dewey considera 4 fases o etapas en el pensamiento humano la experiencia,disponer de datos,las ideas,la aplicacion
La pedagogía de Dewey
Estructura racional