Nombre de alumno:BRIAN HERNADEZ MENDEZ

Nombre del profesor: Luis ángel galindo

Nombre del trabajo:mapa conceptual

Materia teorías de la psicologia

Grado: 1

Grupo A7 DEL 2022.

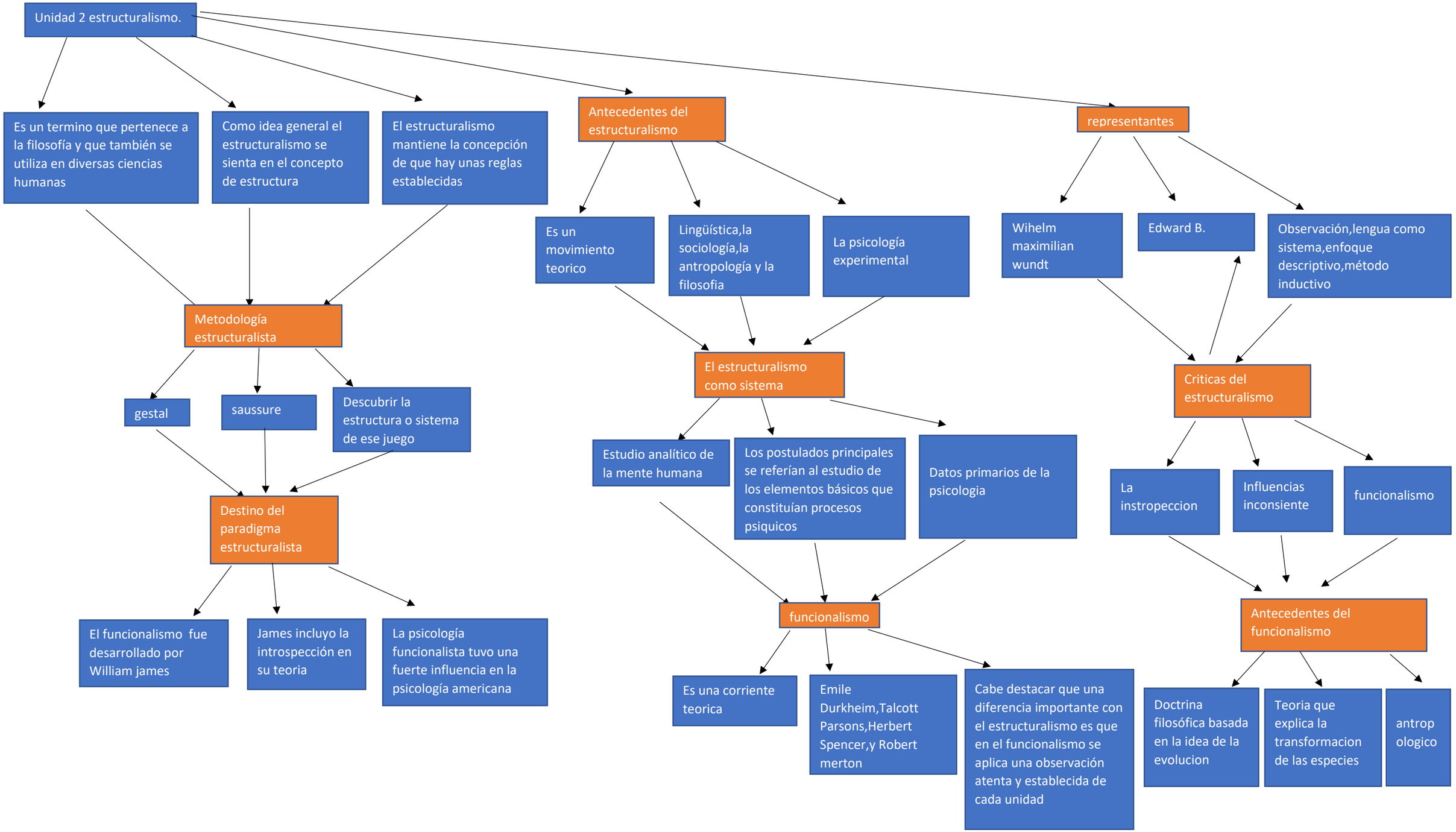
Unidad 2 estructuralismo.
Es un termino que pertenece a la filosofía y que también se utiliza en diversas ciencias humanas
Como idea general el estructuralismo se sienta en el concepto de estructura
El estructuralismo mantiene la concepción de que hay unas reglas establecidas
Antecedentes del estructuralismo
representantes
Es un movimiento teorico
Lingüística,la sociología,la antropología y la filosofia
La psicología experimental
Wihelm maximilian wundt
Edward B.
Observación,lengua como sistema,enfoque descriptivo,método inductivo
Metodología estructuralista
gestal
saussure
Descubrir la estructura o sistema de ese juego
Destino del paradigma estructuralista
El funcionalismo fue desarrollado por William james
James incluyo la introspección en su teoria
La psicología funcionalista tuvo una fuerte influencia en la psicología americana
El estructuralismo como sistema
Estudio analítico de la mente humana
Los postulados principales se referían al estudio de los elementos básicos que constituían procesos psiquicos
Datos primarios de la psicologia
funcionalismo
Es una corriente teorica
Emile Durkheim,Talcott Parsons,Herbert Spencer,y Robert merton
Cabe destacar que una diferencia importante con el estructuralismo es que en el funcionalismo se aplica una observación atenta y establecida de cada unidad
Criticas del estructuralismo
La instropeccion
Influencias inconsiente
funcionalismo
Antecedentes del funcionalismo
Doctrina filosófica basada en la idea de la evolucion
Teoria que explica la transformacion de las especies
antrop ologico