



**Nombre de alumno:** JENNIFER A. HDEZ. G.

**Nombre del profesor:** SANDY NAXCHIELY  
MOLINA ROMAN

**Nombre del trabajo:** ACTIVIDAD 2: SUPER NOTA

**Materia:** INTRODUCCIÓN A LA PSICOLOGIA

PASIÓN POR EDUCAR

**Grado:** 1ER CUATRIMESTRE

**Grupo:** LPS19SSC1022-A

Chicomuselo Chiapas a 14 de Octubre de 2022

# El Psicoanálisis

HIPOCONDRIA

Freud (1856-1939)

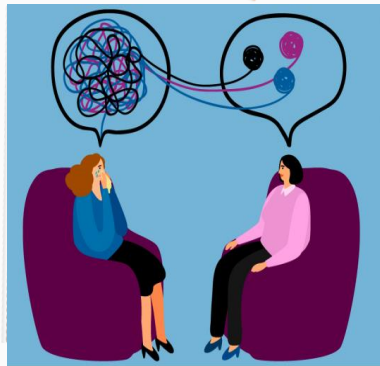

ANSIEDAD

TRASTORNO DE PERSONALIDAD

## Postulados y objeto de estudio del psicoanálisis.

- Los humanos no están conscientes de sus comportamientos.
- Las motivaciones o energías pueden influir en el comportamiento.
- El inconsciente está formado por deseos sexuales y agresivos.
- El inconsciente es dinámico o motivacional.
- El inconsciente se origina en la experiencia temprana.

## Etapas psicosexuales.

Placer por la zona de la boca, si no se hace bien puede terminar con personalidad oral

Placer por la defecación y agrado por los excrementos, el valor psíquico está en la destrucción.

Los órganos se convierten en la zona erógena, al terminar el complejo de Edipo se asume el comportamiento del padre del mismo sexo.

Se suprimen los sentimientos sexuales y se enfoca en logros sociales e intelectuales.

El adolescente se siente atraído por el sexo opuesto y este termina en la unión sexual.

Fase oral  
(0-2 años)

Fase anal  
(2-4 años)

Fase fálica  
(4-6 años)

Etapa de latencia  
(6- adolescencia)

Fase genital  
(adolescencia)

PROBLEMAS SEXUALES

FOBIA SOCIAL

PROBLEMAS DE PAREJA

PROBLEMAS DE AUTOESTIMA

## Estructura del aparato psíquico.

"TU EX YA ESTÁ SALIENDO CON ALGUIEN MÁS"

YO

PUES BIEN POR LOS DOS ¿NO? DIGO, A MÍ ME DA IGUAL.



SUPERYÓ

PFFF, YA SUPERALO. TÚ ESTÁS POR ENCIMA DE ESE INTENTO DE PERSONA.



ELLO

MAALDITOS JIJOS DE PUTAAAA!!! ¡¿KE SE CREEEEE???! LOS OOODID, OJALA SE MUERANN!!!!!!!

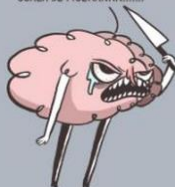

## Mecanismos de defensa.

Todos los mecanismos empiezan con la represión de los impulsos inaceptables, lo fuerzan a ser inconscientes.

- Represión.
- Negación.
- Proyección.
- Desplazamiento.
- Identificación.
- Intelectualización.
- Sublimación.
- Formación reactiva.

## Estructura del aparato psíquico.

- **El ello:** contiene los instintos biológicos, su objetivo es satisfacer sus deseos.
- **El yo:** es la estructura de la personalidad, si este llega a colapsar ocurre un episodio psicótico.
- **El super yo:** es el representante interno de las reglas y restricciones, este se encarga de generar culpa cuando



# LA PERSONALIDAD

ES EL CAMPO QUE ESTUDIA A LOS INDIVIDUOS QUE TAN DIFERENTES SON, QUE LES MOTIVA PARA ACTUAR DE UNA MANERA Y COMO SE DESARROLLAN DESDE LA NIÑEZ.

PERSONALIDAD PUEDE DEFINIRSE COMO LAS CAUSAS INTERNAS QUE SUBYACEN AL COMPORTAMIENTO INDIVIDUAL Y A LA EXPERIENCIA DE LA PERSONA.



## Diferencias entre la gente.

TENEMOS LA OPCIÓN DE CLASIFICAR A LA GENTE EN UN NÚMERO LIMITADO DE GRUPOS SEPARADOS EN UN ENFOQUE DE TIPO O DE RASGO.

TIPOS: PROPONE QUE LA PERSONALIDAD TIENE UN NÚMERO LIMITADO DE CATEGORÍAS. EXISTEN 4 TIPOS DE TEMPERAMENTO EN LOS QUE PODEMOS UBICAR A LAS PERSONAS.

- SANGUÍNEO ( OPTIMISTA, ESPERANZADO)
- MELANCÓLICO ( TRISTE, DEPRIMIDO)
- COLÉRICO ( IRASCIBLE)
- FLEMÁTICO ( APÁTICO)

### RASGOS

- ES UNA CARACTERÍSTICA QUE DISTINGUE A UNA PERSONA DE OTRA.
- PERMITE UNA DESCRIPCIÓN MÁS PRECISA DE LA PERSONALIDAD.
- HAY CERCA DE 18,000 RASGOS ENTRE LAS PALABRAS DEL DICCIONARIO.