



**Nombre de alumno: ADRIANA GUADALUPE
VAZQUEZ HERNANDEZ**

Nombre del profesor: MARIA FERNANDA VIDAL

Nombre del trabajo: SUPER NOTA

Materia: ANATOMIA COMPARATIVA Y NECROPCIA

Grado: 1

PASIÓN POR EDUCAR

Grupo: B

Comitán de Domínguez Chiapas.

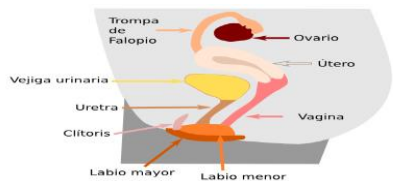

APARATO REPRODUCTOR DE LA HEMBRA.

LOS ORGANOS GENITALES DE LA HEMBRA COMPRENDEN LOS GENITALES INTERNOS OVARIOS OVIDUCTOS, ÚTERO, CERVICALES, VESTIBULO Y VAGINA Y GENITALES INTERNOS.



GLANDULAS MAMARIAS

SON LOS ORGANOS QUE, EN TODOS LOS MAMIFEROS PRODUCEN PARA ALIMENTAR A LAS CRIAS DURANTE LOS PRIMEROS MESES O SEMANAS DE VIDA.

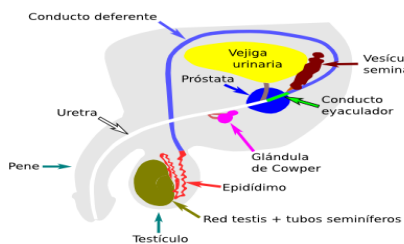

EL SIESTEMA REPRODUCTOR DEL HOMBRE

ESTA FORMADO POR EL PENE, EL ESCROTO, LOS TESTICULOS, EL EPIDIDIMO, EL CONDUCTO DEFERENTE, LA PROSTATA Y LAS VESICULAS SEMINALES. EL PENE Y LA URETRA FORMA DEL SISTEMA URINARIO.

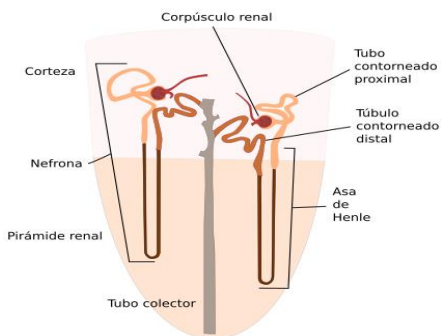

SISTEMA URINARIO GENERALIDADES

EL PRINCIPAL SISTEMADE EXCRECION DE LOS ANIMALES ES EL SISTEMA URINARIO. ESTA FORMADO POR RIÑONES, EN LOS CUALES SE PRODUCEN LA ORINA.