



Nombre de alumno:

Betzabé Jalel Ortega Román

Nombre del profesor:

Beatriz Gordillo López

Nombre del trabajo:

Super Nota

Materia:

Enfermería Comunitaria

Grado: 7°

Grupo: "B"

Comitán de Domínguez Chiapas a 15 de Noviembre de 2022.

ENFERMERÍA COMUNITARIA, DEFINICIÓN DE LA MATERIA Y ÁMBITO DE ESTUDIO

La Enfermería Comunitaria es la disciplina que sintetiza los conocimientos teóricos y las habilidades prácticas de la enfermería y la salud pública y los aplica como alternativas (estrategias) de trabajo en la comunidad con el fin de promover, mantener y restaurar la salud de la población, contando con la participación (comunitaria) de esta, mediante cuidados directos e indirectos, a individuos, familias, otros grupos y a la propia comunidad en su conjunto, como miembro de un equipo multidisciplinario.

Funciones generales de Enfermería Comunitaria

Para que la Enfermería sea una pieza clave en la Atención Primaria, debería:

- Fundamentar sus actuaciones en las necesidades y problemas de salud prioritarios de la población, elaborados de manera participativa.
- Garantizar el carácter integral e integrador de la atención y de los cuidados de salud.
- Utilizar la educación sanitaria como un instrumento de su trabajo con la población, las familias y los individuos.



Funciones generales de Enfermería Comunitaria.

- Trabajar con y para la comunidad promoviendo la participación comunitaria.
- Abordar los problemas y necesidades de salud desde la multi-causalidad e interdisciplinariedad.
- Evaluar el impacto de sus actuaciones sobre la salud de la población.

Modalidades de atención en Enfermería Comunitaria

Podemos definir enfermería comunitaria como el conjunto de cuidados y procedimientos orientados al resguardo de la salud de un grupo de individuos con características y objetivos en común.

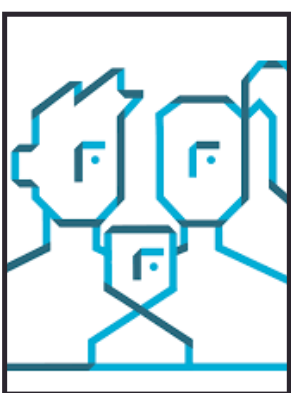

Modalidades de atención en Enfermería Comunitaria

El estudio es de tipo descriptivo de análisis documental, la recolección de información se realizó a través de la lectura en profundidad de las bibliografías consultadas.

Modalidades de atención en Enfermería Comunitaria

respetó el derecho de autor en todas las bibliografías citadas. El modelo de enfermería comunitaria trata que las acciones estén guiadas a alcanzar la apropiación de los conocimientos, la adopción de hábitos y conductas saludables, la culturización de la salud, la participación ciudadana y la inter/extra-institucionalización de la salud.



Bibliografía

<https://plataformaeducativauds.com.mx/assets/docs/libro/LEN/269756ea429cd22169a849630b9bf14-LC-LEN704%20ENFERMERIA%20COMUNITARIA.pdf>