



Mi Universidad

Nombre del Alumno: Matilde Gómez González

Nombre del tema:

2.2 Cambios físicos de la mujer en la adolescencia

2.5 principales patologías propias de la mujer durante la adolescencia

Parcial: 1

Nombre de la Materia: Cuidado de la mujer

Nombre del profesor: Lic. Beatriz Gordillo López

Nombre de la Licenciatura: Enfermería

Cuatrimestre: cuarto

Cambios físicos en la adolescencia



El desarrollo y crecimiento son los más hechos de los cambios en la morfología corporal de los adolescentes.

El botón mamario es el primer signo de comienzo puberal y puede acontecer entre los 9 y 13 años (media es de 11,2 años).



La edad media de la menarquia esta alrededor de los 12,4 años 3,6. también hay cambios de ovario y tamaño de útero.

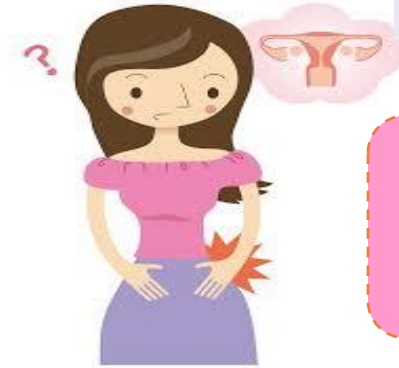

La gh es la hormona clave en el crecimiento longitudinal. Esta secretada bajo la influencia de factor de liberación de ghrh.

Adherencias labiales

Son labios externos de la vagina estos labios menores se pegan.



Patologías en la mujer durante la adolescencia

La clamidia

es una enfermedad bacteriana de transmisión sexual.

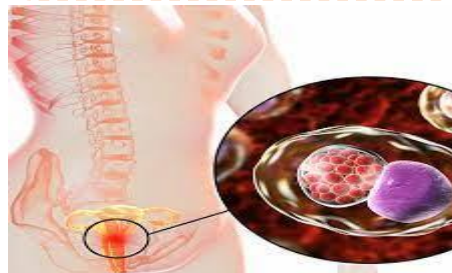

VIH/SIDA

Es un virus que destruye el sistema inmunitario se contagia por transmisión sexual.



La anorexia

Problema de alimentación debilitante que se produce en las niñas y se caracteriza por una visión distorsionada de su cuerpo.



Retraso en la pubertad/desarrollo sexual.

Una situación en la que el momento de maduración sexual del cuerpo ocurre más tarde de lo habitual.

Mastalgia

Dolor en las mamas

Bibliografía

<https://plataformaeducativauds.com.mx/assets/docs/libro/LEN/13f32f0a6995aae9a06c0f3652bcd77-LC-LEN405%20ENFERMERIA%20EN%20EL%20CUIDADO%20DE%20LA%20MUJER.pdf>

Temas sacados de la antología

2.2 Cambios físicos de la mujer en la adolescencia

2.5 principales patologías propias de la mujer durante la adolescencia