

Nombre del Alumno: Ivis Sady García Rodríguez

Nombre del tema: Cambios Físicos y Patológicos en la Mujer en su Adolescencia

Parcial: I

Nombre de la Materia: Enfermería en el Cuidado de la Mujer

Nombre del profesor: Lic. Beatriz López Gordillo

Nombre de la Licenciatura: Enfermería

Cuatrimestre: 4

Lugar y Fecha de elaboración: la Independencia. Chiapas a 12 de noviembre del 2022



CAMBIOS FÍSICOS DE LA MUJER EN LA ADOLESCENCIA

Morfología corporal: desarrollo del vello pubiano, crecimiento de las mamas.



La menarquia se relaciona con la edad de la menarquia de la madre y condiciones socioeconómicas. (aparece entre los 12-14 años). También hay cambios en el ovario y tamaño del útero.

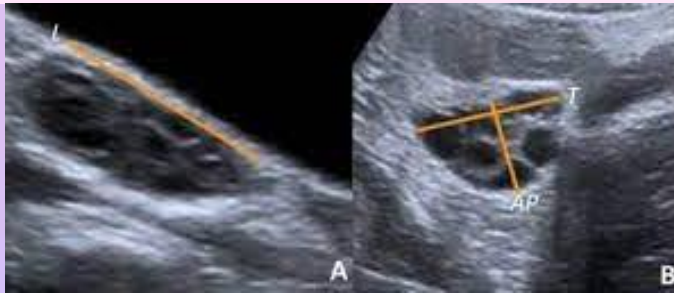

Primer signo de comienzo puberal: botón mamario (entre 9-13 años)



La GH, tiroxina, insulina, y corticoides, son influyentes para el aumento de talla y el crecimiento.

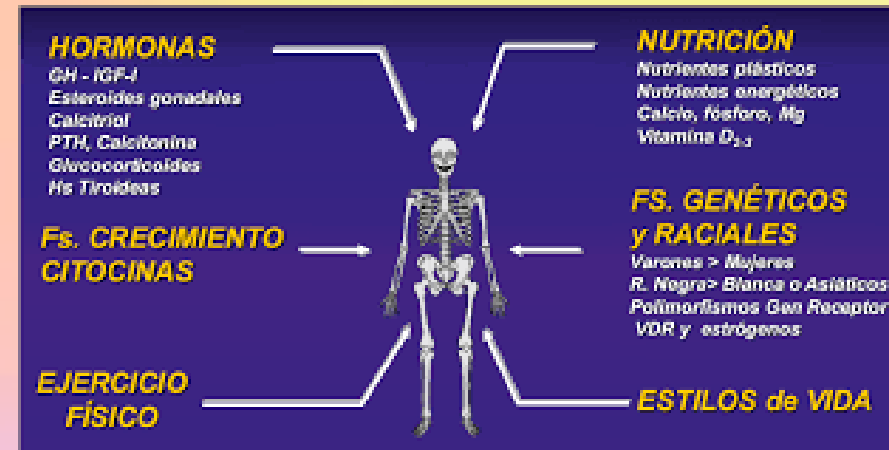

La paratohormona, dehidrocolecalciferol y calcitonina, influyen en la mineralización ósea (depende de las hormonas).

PRINCIPALES PATOLOGÍAS PROPIAS DE LA MUJER DURANTE LA ADOLESCENCIA

Adherencias labiales.

Los labios mayores y menores de la vulva se pegan.



La amenorrea.

No tienen su periodo mensual durante tres ciclos menstruales o más.



Anorexia.

Problema de alimentación debilitante, se caracteriza por una visión distorsionada de su cuerpo y necesitan restringir la cantidad de comida que comen.



Bulimia.

Tienen episodios de sobrealimentación incontrolable, durante la pubertad, se producen irregularidades menstruales.



La clamidia.

Enfermedad bacteriana de transmisión sexual.

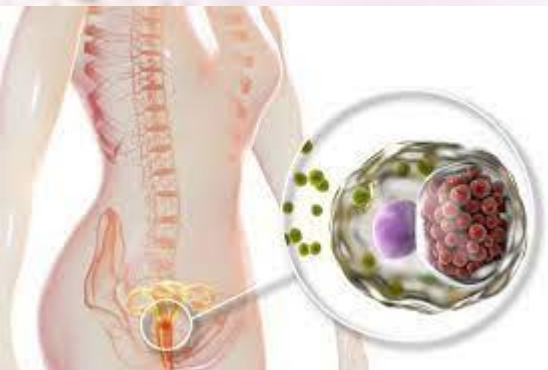

Crecimiento excesivo del vello.

Es cuando el vello corporal de las mujeres crece más de lo normal, se conoce como hirsutismo.



Depresión.

Afección clínica común que afecta el estado de ánimo y la salud mental de niños/adolescentes.



Depresión

PRINCIPALES PATOLOGÍAS PROPIAS DE LA MUJER DURANTE LA ADOLESCENCIA

Dismenorrea.

Dolor menstrual intenso y frecuente o cólicos menstruales.



Galactorrea.

Se refiere a los senos que no están amamantando y que producen una sustancia lechosa en el pezón de uno o de ambos senos.



Dolor pélvico en las niñas.

Dolor en la parte inferior del abdomen y entre los huesos de la cadera.



Ginecomastia.

Los bebés, los niños o los hombres tienen agrandamiento benigno de mamas.



Endometriosis.

El tejido que recubre el útero de una mujer (endometrio) crece fuera del útero.

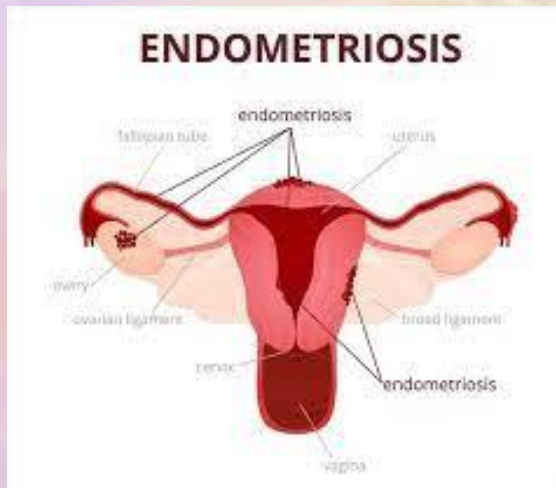

Gonorrea.

Infección bacteriana se transmite a través del contacto sexual, afecta órganos sexuales y otras áreas del cuerpo.



PRINCIPALES PATOLOGÍAS PROPIAS DE LA MUJER DURANTE LA ADOLESCENCIA

Herpes.

Enfermedad que afecta la piel, boca, los labios y la cara o los genitales, son llagas que aparecen en el cuerpo (se convierten en ampollas dolorosas y con picazón).

Madre con infección activa por herpes (aún si la infección activa no es aparente)

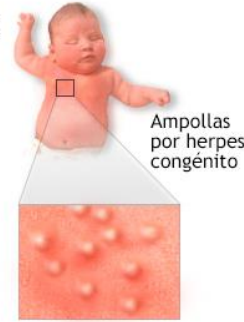

ADAM.

Hipertrofia labial.

Afección inofensiva en la que los labios internos son más grandes de lo normal.

Hipertrofia de labios menores en la pubertad



Vagina

Labios Menores



El hongo *Candida albicans* causa la infección por levaduras

ADAM.

Infecciones por levaduras.

Candidiasis. Infección causada por el hongo levaduriforme. *Candida albicans*. Cuando crece en exceso, puede causar una infección de la piel, la vagina, el estómago, el tracto urinario.

Hipoplasia de labios menores
Lipoinyección en los labios menores.

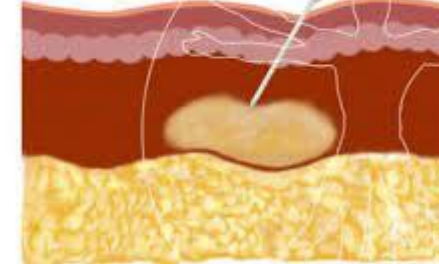

Hipoplasia labial.

Faltan uno o ambos lados de los labios, no crecen normalmente en la pubertad.

Infecciones/enfermedades de transmisión sexual.

Infección que se transmite de una persona a otra a través del contacto sexual.

de

Infecciones de Transmisión Sexual (ITS)



Gonorrea



Herpes Genital



VIH



Hepatitis B



Clamidia



Sífilis

Inquietudes sobre la pubertad y la menstruación.

En la adolescencia y pubertad surgen muchas inquietudes sobre cómo sus cuerpos van madurando.



Hinchazón abdominal



Cambios de humor



Dolor de cabeza



Sofocos



Dolor abdominal

PRINCIPALES PATOLOGÍAS PROPIAS DE LA MUJER DURANTE LA ADOLESCENCIA

Trastornos mamarios.
Agrandamiento mamario unilateral.



Tricomoniasis.
Infección bacteriana que se transmite por vía sexual.

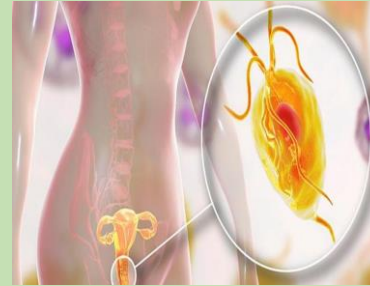

Útero septado o tabicado.
Anomalía congénita de un útero que presenta una pared de tejido que pasa por el centro y divide una cavidad uterina en dos.



VIH/SIDA.
Virus que puede destruir el sistema inmunitario del cuerpo.
Sin tratamiento, el virus puede causar sida.



Vulvitis.
Pliegues suaves de la piel en la parte externa de la vagina. Se inflama o se irritan.



BIBLIOGRAFÍA

UDS. Antología de Enfermería en el Cuidado de la mujer. Recuperado el 14 de noviembre del 2022. Capitulo 1. Paginas 38-51. Unidad II. Cambios Físicos y patológicos en la Adolescencia.
<https://plataformaeducativauds.com.mx/assets/docs/libro/LEN/13f32f0a6995aae9a06c0f3652bcd77-LC-LEN405%20ENFERMERIA%20EN%20EL%20CUIDADO%20DE%20LA%20MUJER.pdf>