



**Súper nota**

*Nombre del Alumno: José martin Jiménez López*

*Nombre del tema: cambios físicos y patologías en la adolescencia de la mujer*

*Parcial: 2do parcial*

*Nombre de la Materia: enfermería en el cuidado de la mujer*

*Nombre del profesor: Beatriz gordillo López*

*Nombre de la Licenciatura: licenciatura en enfermería*

*Cuatrimestre: cuarto cuatrimestre*

Inicio de la menstruación y la fertilidad



Cambios en la vagina, el útero y los ovarios

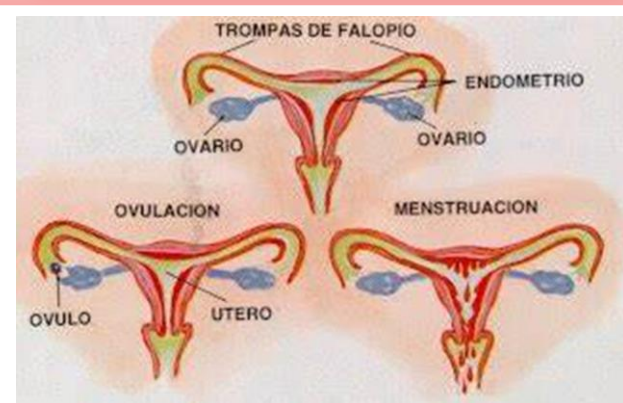

Crecimiento de las mamas y ensanchamiento de cadera

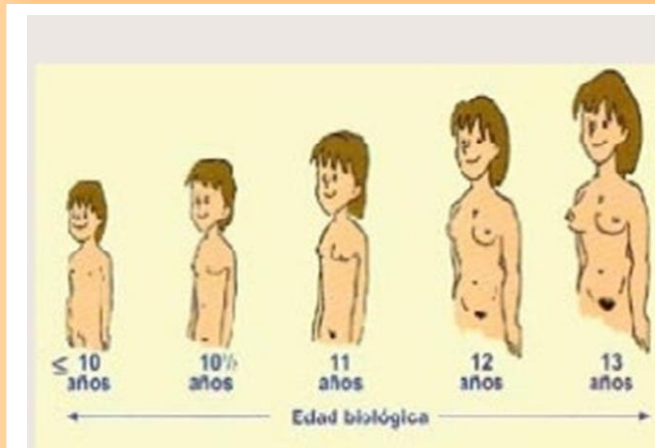

Cambios físicos en la mujer en la adolescencia

Cambios en la forma pélvica, redistribución de la grasa corporal.



Olor corporal fuerte, cambios en la piel y acné



Aumento de estatura

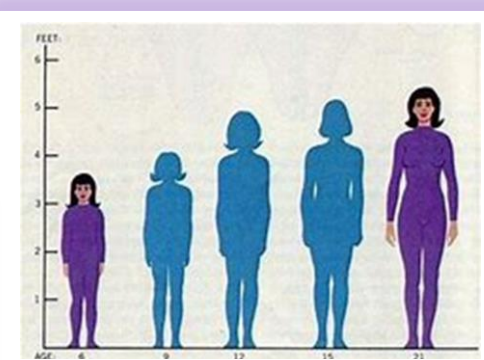

Crecimiento de vello corporal.



Crecimiento de vello púbico y axilar

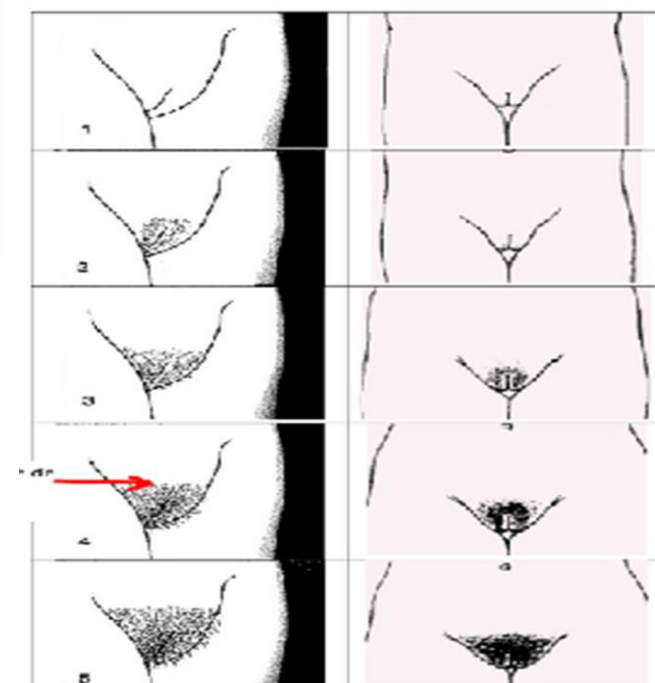

## Enfermedades de transmisión sexual

- Secreción inusual del pene o la vagina
- Llagas o verrugas en el área genital
- Micción frecuente o dolorosa
- Picazón y enrojecimiento en el área genital
- Ampollas o llagas en o alrededor de la boca
- Olor vaginal anormal
- Picazón, dolor o sangrado anal



## Cáncer de mama

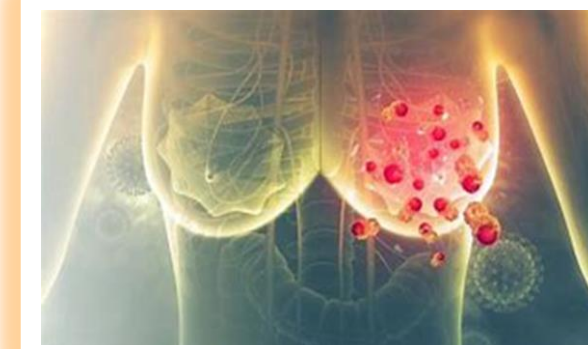

El cáncer de mama es el cáncer más común y la causa más común de muerte por cáncer en las mujeres en las Américas.

El cáncer de mama surge en las células de revestimiento de los conductos (85%) o lóbulos (15%) del tejido glandular de la mama.

## Principales patologías propias en la mujer durante la adolescencia

### Problema cardiaco



- 1. Angina de pecho La angina de pecho ocurre cuando el corazón no recibe suficiente sangre rica en oxígeno. ...
- 2. Síntomas de un ataque cardíaco El síntoma más habitual que precede a un ataque cardíaco, es el dolor en el pecho. ...
- 3. Insuficiencia cardíaca ...
- 4. Síndrome del corazón roto o miocardiopatía por estrés