Mapa conceptual

Nombre del Alumno: José martin Jiménez López

Nombre del tema: cambios en la mujer durante el embarazo

Parcial: 2do parcial

Nombre de la Materia: enfermería en el cuidado de la mujer

Nombre del profesor: Beatriz gordillo López

Nombre de la Licenciatura: licenciatura en enfermería

Cuatrimestre: cuarto cuatrimestre

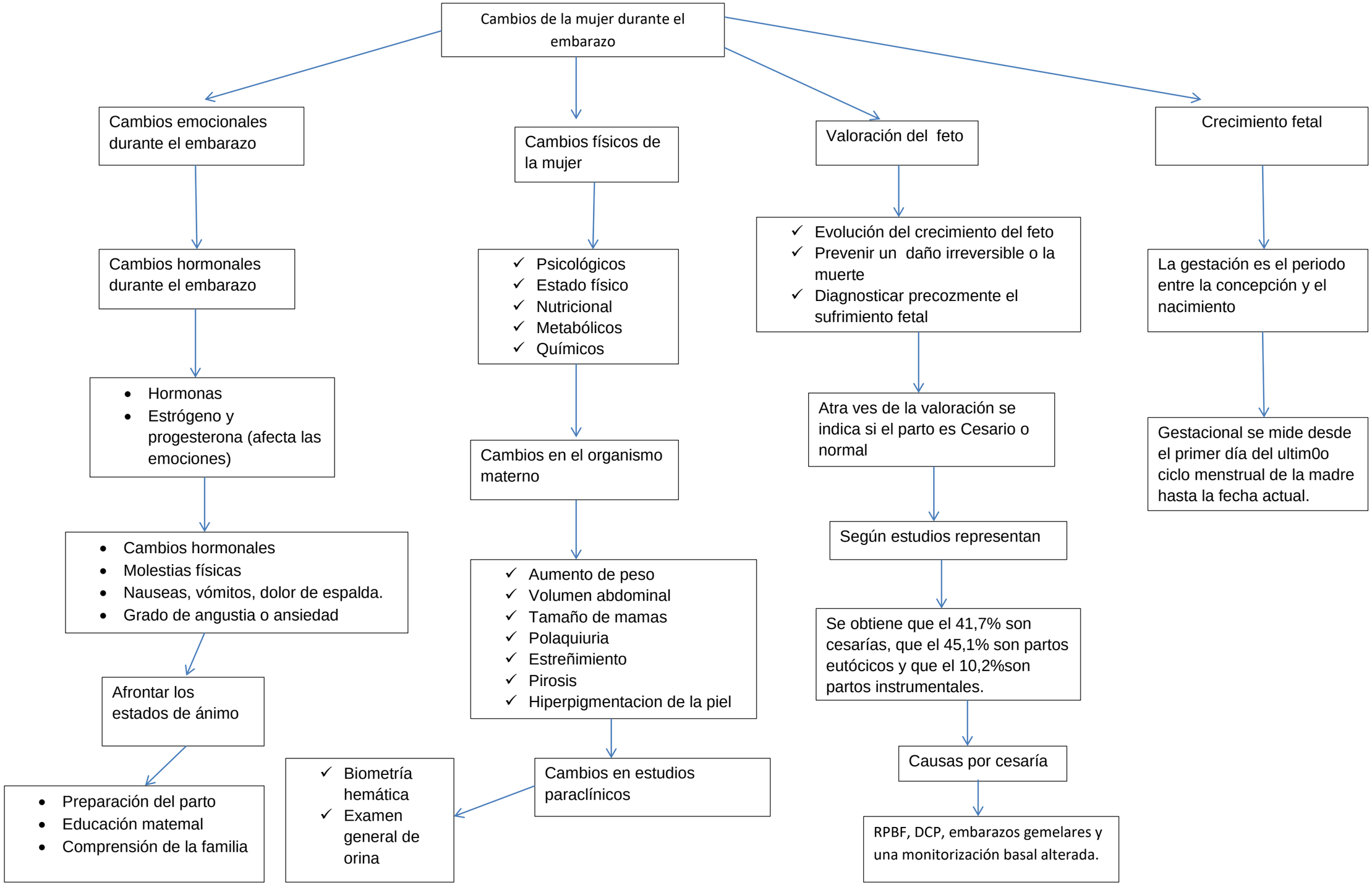
Cambios de la mujer durante el embarazo
Cambios emocionales durante el embarazo
Cambios hormonales durante el embarazo
Hormonas
Estrógeno y progesterona (afecta las emociones)
Cambios hormonales
Molestias físicas
Nauseas, vómitos, dolor de espalda.
Grado de angustia o ansiedad
Afrontar los estados de ánimo
Preparación del parto
Educación matemal
Comprensión de la familia
Cambios físicos de la mujer
Psicológicos
Estado físico
Nutricional
Metabólicos
Químicos
Cambios en el organismo materno
Aumento de peso
Volumen abdominal
Tamaño de mamas
Polaquiuria
Estreñimiento
Pirosis
Hiperpigmentacion de la piel
Cambios en estudios paraclínicos
Biometría hemática
Examen general de orina
Valoración del feto
Evolución del crecimiento del feto
Prevenir un daño irreversible o la muerte
Diagnosticar precozmente el sufrimiento fetal
Atra ves de la valoración se indica si el parto es Cesario o normal
Según estudios representan
Se obtiene que el 41,7% son cesarías, que el 45,1% son partos eutócicos y que el 10,2%son partos instrumentales.
Causas por cesaría
RPBF, DCP, embarazos gemelares y una monitorización basal alterada.
Crecimiento fetal
La gestación es el periodo entre la concepción y el nacimiento
Gestacional se mide desde el primer día del ultim0o ciclo menstrual de la madre hasta la fecha actual.

Gestación en semanas

Las semanas 1 y 2 del embarazo, una mujer no está todavía embarazada.

Semana 5 Las células del embrión se multiplican y comienzan a asumir funciones específicas.

Semana 10 Los párpados del bebé están más desarrollados y comienzan a cerrarse.

Semana 22 El bebé es más activo con aumento del desarrollo muscular.

Semana 1 a 2 primer día del período menstrual de una mujer.

Semana 6 a7 El cerebro del bebé se transforma en 5 áreas diferentes. Y algunos nervios craneales.

Semana 11 y 14 Los párpados del bebé se cierran y no volverán a abrirse hasta que más o menos la semana 28.

Semana 23 y 25

La médula ósea comienza a producir glóbulos.

Se desarrollan las vías respiratorias inferiores de los pulmones del bebé.

Semana 3 Los espermatozoides más fuertes viajarán a través del cuello uterino.

Semana 8 Los brazos y las piernas del bebé se han alargado.

Semana 15 y 18 En esta etapa, la piel del bebé es casi transparente. El bebé comienza a moverse y a estirarse.

Semana 27 El sistema nervioso se desarrolla lo suficiente para controlar algunas funciones del cuerpo.

Semana 4 el blastocito llega al útero, se incrusta en la pared uterina.

Semana 9 Todos los órganos esenciales del bebé han comenzado a crecer.

Semana 19 a 21 El bebé es más activo y continúa moviéndose.

Semana 35 a 37 El bebé pesa unas 5 1/2 libras (2.5 kg).

Semana 38 y 40 Él bebe ha completado la gestación de desarrollo y en cualquier momento nace.