



UDRS

Mi Universidad

Nombre del Alumno: Karina Rueda Cordero

Nombre del tema: Cambios físicos y emocionales de la mujer en la adolescencia

Patologías de la mujer en la adolescencia

Nombre de la Materia: Enfermería en el cuidado de la mujer

Nombre del profesor: LE. Beatriz Gordillo López

Nombre de la Licenciatura: Lic en Enfermería

Cuatrimestre: 4º “C”

Comitán, Chiapas Septiembre – Diciembre 2022

ENFERMERIA EN EL CUIDADO DE LA MUJER

CAMBIOS FISICOS Y EMOCIONALES DE LA MUJER EN LA ADOLESCENCIA

CAMBIOS FISICOS

ENTRE LOS 9 Y 13 AÑOS

DESARROLLO DEL VELLO PUBIANO



CRECIMIENTO DE LAS MAMAS



APARICION DE LA MENARQUIA (12.4 AÑOS EDAD PROMEDIO)

HAY CAMBIOS EN LOS OVARIOS Y EL TAMAÑO DEL UTERO



CAMBIOS EMOCIONALES

CAMBIOS PSICOSOCIALES

LUCHA DEPENDENCIA-INDEPENDENCIA



IMPORTANCIA DE LA IMAGEN CORPORAL

RELACION CON SUS AMIGOS

EL CEREBRO ADOLESCENTE (5 A 20 AÑOS)

ADELGAZAMIENTO DE LA SUSTANCIA GRIS

DESARROLLO DE LA PROPIA IDENTIDAD

EL CRECIMIENTO

RELACIONADO

ACTIVIDAD ENDOCRINOLOGICA

EL SISTEMA OSEO

- PARATHORMONA
- DEHIDROCOLECALCIFEROL
- CALCITONINA



MINERALIZACION OSEA

- GH
- TIROXINA
- INSULINA
- CORTICOIDES



AUMENTO DE TALLA Y SU VELOCIDAD

LA LUCHA DEPENDENCIA - INDEPENDENCIA



- ❖ MALA RELACION CON LOS PADRES
- ❖ RECEO Y CONFRONTACION
- ❖ HUMOR VARIABLE
- ❖ VACIO EMOCIONAL
- ❖ AL FINAL SURGE LA INTEGRACION, INDEPENDENCIA Y MADUREZ

PREOCUPACION POR EL ASPECTO CORPORAL

- ✚ RECHAZO DEL PROPIO CUERPO
- ✚ INSEGURIDAD
- ✚ INTERES POR LA SEXUALIDAD



MODAS

EMPATIA

CLUBS

DEPORTES



CREATIVIDAD

PANDILLAS

IDENTIDAD

EMPATIA

INTEGRACION EN EL GRUPO DE AMIGOS

- LO MAS IMPORTANTE ES LA AMISTAD
- MENOR APEGO POR LOS PADRES
- APARECEN RELACIONES CON EL SEXO OPUESTO



DESARROLLO DE LA IDENTIDAD

- ★ NECESIDAD DE MAYOR INTIMIDAD
- ★ DIFICULTAD EN EL CONTROL DE IMPULSOS
- ★ PRUEBAS DE AUTORIDAD



PATOLOGIAS DE LA MUJER EN LA ADOLESCENCIA

ADHERENCIAS LABIALES



CUANDO LOS LABIOS MENORES SE PEGAN

AMENORREA

AUSENCIA DEL PERIODO MENSTRUAL POR TRES CICLOS O MAS

ANOREXIA Y BULIMIA



GRAVES PROBLEMAS ALIMENTICIOS

CLAMIDIA

ENFERMEDAD BACTERIANA DE TRANSMISION SEXUAL

ENDOMETRIOSIS



CUANDO EL TEJIDO QUE CUBRE EL UTERO CRECE FUERA DELUTERO

DEPRESION



AFECCION CLINICA QUE AFECTA EL ESTADO DE ANIMO

GONORREA

INFECCION BACTERIANA QUE SE TRANSMITE POR CONTACTO SEXUAL

DISMENORREA



DOLOR MENSTRUAL AGUDO

GALACTORREA

PRODUCCION LECHOSA EN SENOS QUE NO AMAMANTAN

GINECOMASTIA



AGRANDAMIENTO BENIGNO DE MAMAS

OTRAS PATOLOGIAS

- ERPES
- HIPERTROFIA LABIAL
- HIPOPLASIA LABIAL
- INFECCIONES POR LEVADURAS
- ITS
- QUISTE OVARICO
- MASTALGIA
- MASTITIS
- RETRASO EN LA PUBERTAD
- SINDROME DE OVARIO POLIQUISTICO
- SINDROME PREMENSTRUAL
- TRASTORNO POR ATRACONES
- TRASTORNOS MAMARIOS
- TRICOMONIASIS
- UTERO SEPTADO
- VIH
- VULVITIS



LA PUBERTAD ES EL MOMENTO EN QUE UN NIÑO SE CONVIERTE EN ADULTO, CUANDO ALCANZAN LA ADOLESCENCIA SURGEN INQUIETUDES MEDIDA QUE SU CUERPO MADURA SEXUALMENTE. EN LAS NIÑAS, ESTAS INQUIETUDES SE VEN REFLEJADAS EN PROBLEMAS CON SU CICLO MENSTRUAL



GONORREA

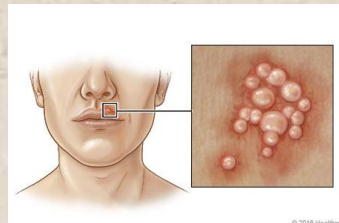

HERPES



CLAMIDIA

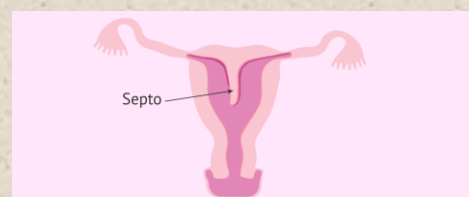

UTERO SEPTADO

BIBLIOGRAFIA

ANTOLOGÍA PROPORCIONADA EN LA PLATAFORMA POR EL DOCENTE PARA EL DESARROLLO DE LOS TEMAS DE LA ASIGNATURA