

NOTA IMPORTANTE

El 4 de enero se celebra a nivel mundial el día del sistema de lectura y escritura braille. La celebración de este tiene por objetivo hacer conciencia sobre la integración de las personas que tienen discapacidad visual y que se desenvuelvan en igualdad de condiciones sin ningún tipo de discriminación.

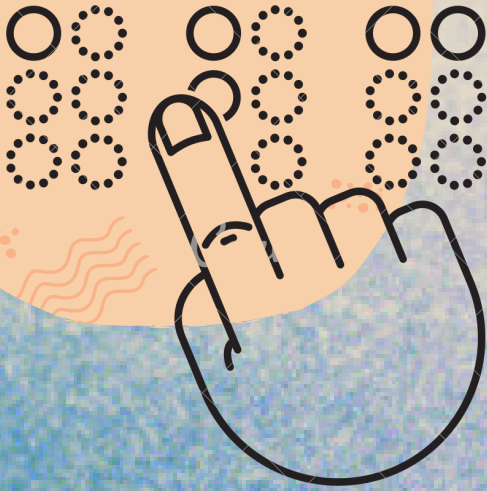

BIBLIOGRAFIA:

<https://www.discapnet.es/innovacion/productos-apoyo/alfabeto-braille>

<https://www.gob.mx/conadis/articulos/dia-mundial-del-braille-89348?idiom=es>

Alumna: Ingrid del Rosario Garcia Calderon

Cuatrimestre: 7º

Nombre del Trabajo: Alfabeto Braille

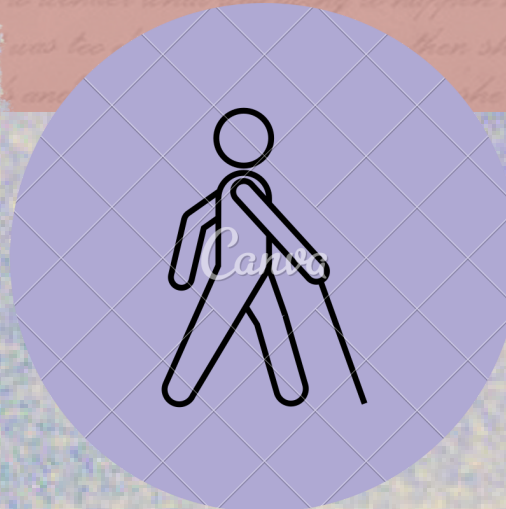

Alfabeto

Braille

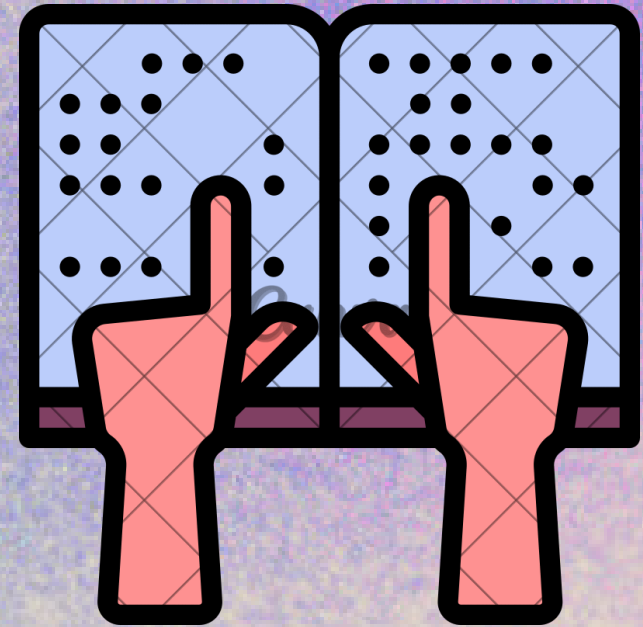



¿QUE ES EL ALFABETO BRAILLE?

Es el principal medio de comunicación de una persona con discapacidad visual profunda, por lo tanto haremos hincapié en estas primeras páginas a este sistema. Es la información sobre y para personas ciegas o con discapacidad visual.

¿QUÉ ES EL SISTEMA BRAILLE?

El sistema braille, inventado en el siglo XIX, está basado en un símbolo formado por 6 puntos: aquellos que estén en relieve representan una letra o signo de la escritura en caracteres visuales. El tamaño y distribución de los 6 puntos forman el llamado Signo Generador. Las terminaciones nerviosas de la yema del dedo captan este tamaño. Este signo sólo permite 64 combinaciones de puntos.



¿COMO SE EMPLEA?

Este método de escritura emplea puntos y guiones en relieve sobre cartón, permite a los ciegos leer letras, números, signos matemáticos y notas musicales.

Es un sistema de lectura «digital», un sistema que se lee con los dedos de ambas manos, principalmente con los dedos índices. Éstos se desplazan por la línea de izquierda a derecha reconociendo los diferentes grafemas de cada palabra.

