



**Nombre de alumna:**

**Lesvi Guadalupe de león Vázquez**

**Nombre del profesor:**

**Gerardo Garduño Ortega**

**Nombre del trabajo:**

**Mapa conceptual**

**Materia: Dirección y Liderazgo**

**Grado: 7 cuatrimestre**

**Grupo: "C"**



# TEORIAS PRINCIPALES

# La teoría de Maslow

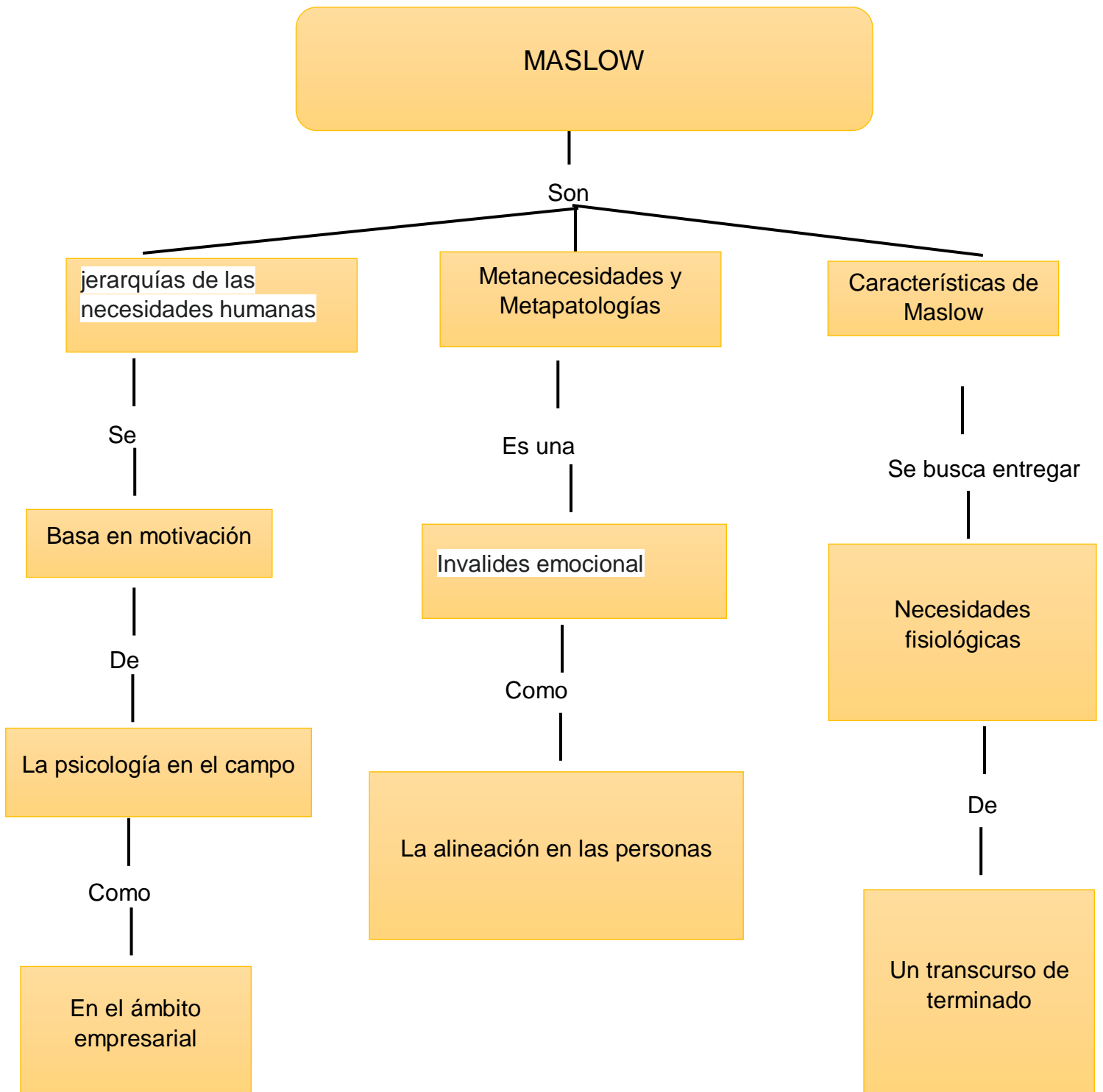

[https://es.wikipedia.org/wiki/Pir%C3%A1mide\\_de\\_Maslow](https://es.wikipedia.org/wiki/Pir%C3%A1mide_de_Maslow)

# La teoría Frederick Herzberg

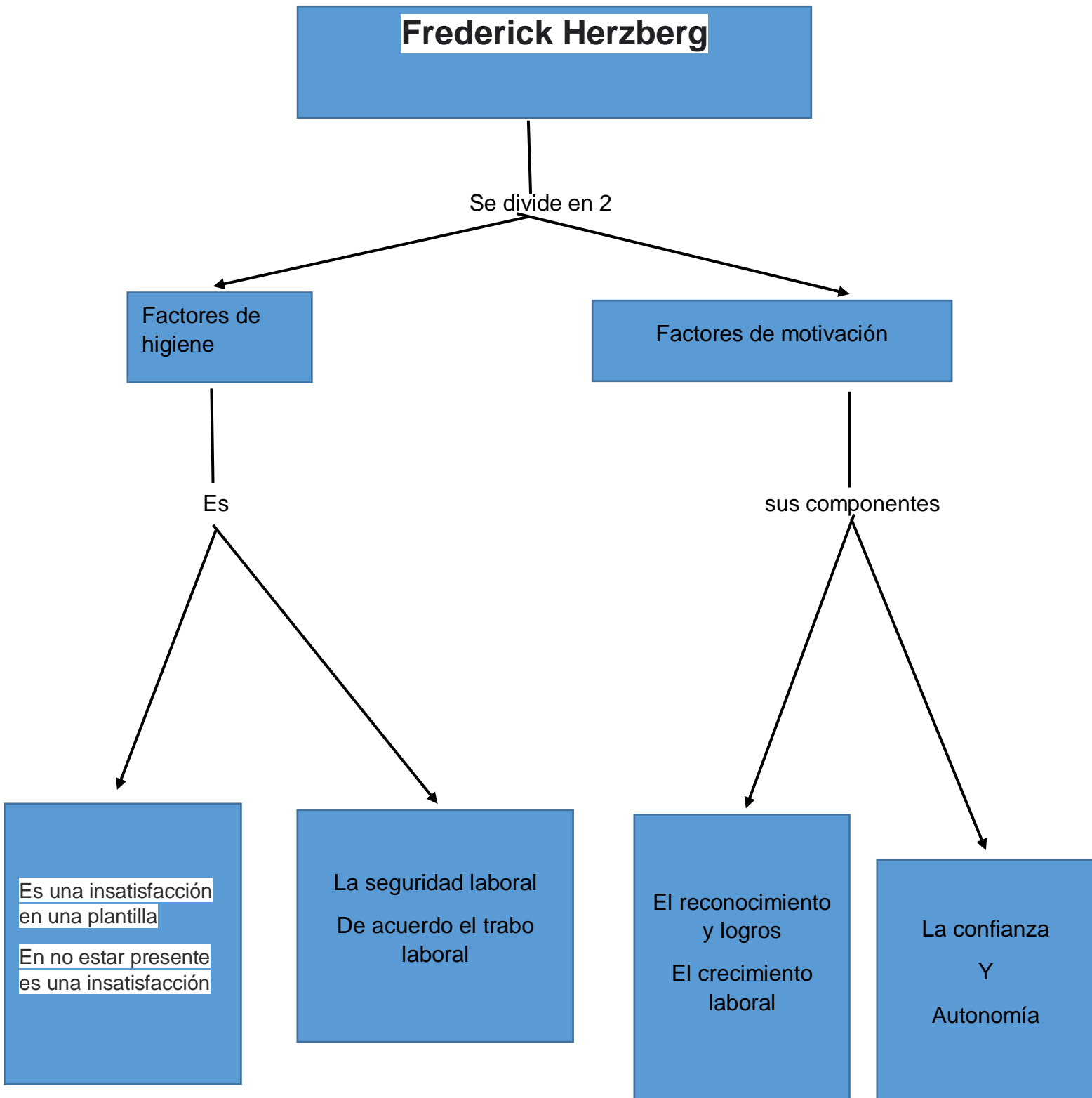

<https://www.sodexo.es/blog/teoria-motivacion-de-herzberg/>

# La teoría Porter y Lawler

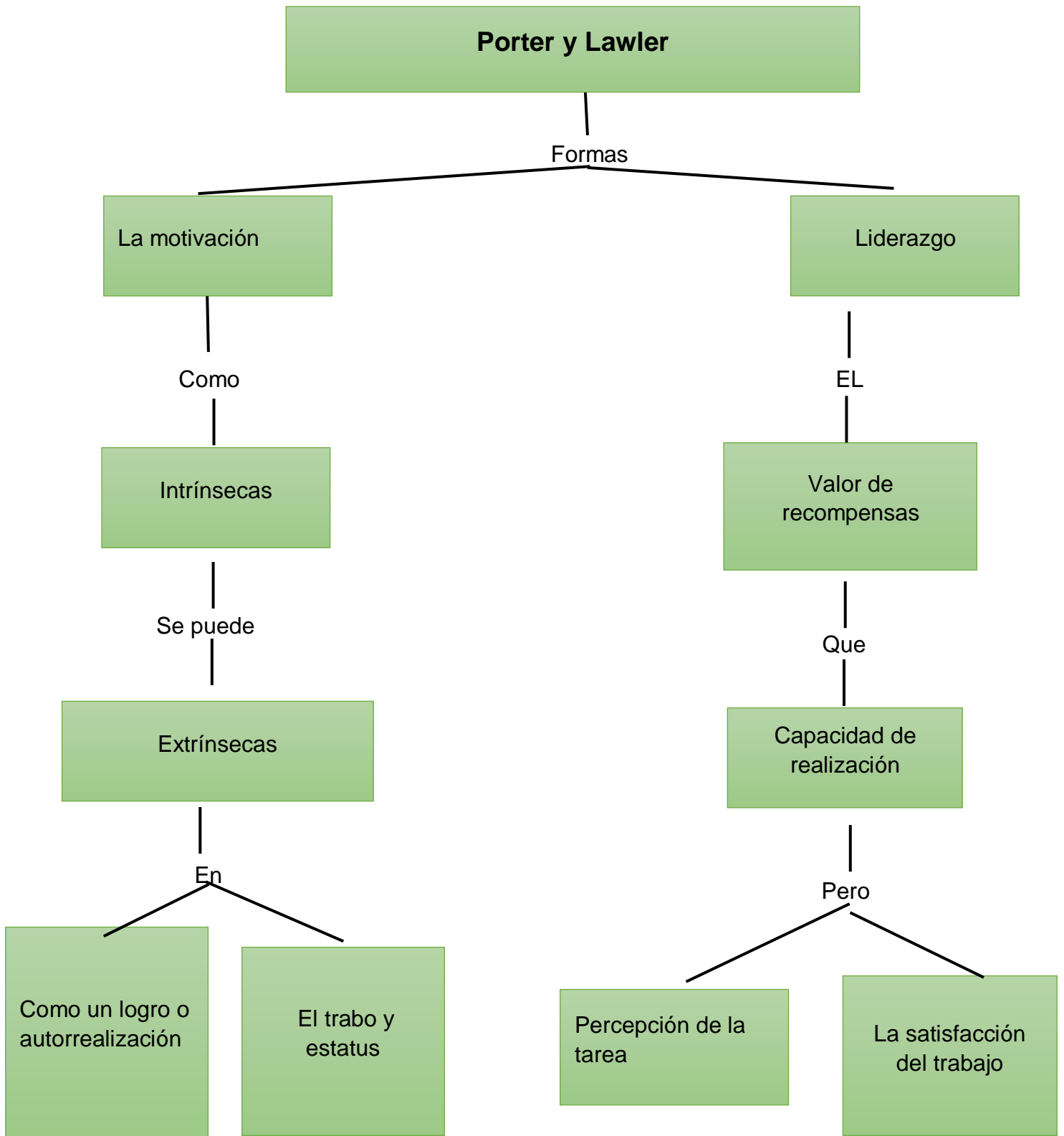

<https://rivasavilaliderymotivadorunicaes2018.blogspot.com/2018/11/teoria-de-porter-y-lawler.html>

# La teoría Douglas McGregor

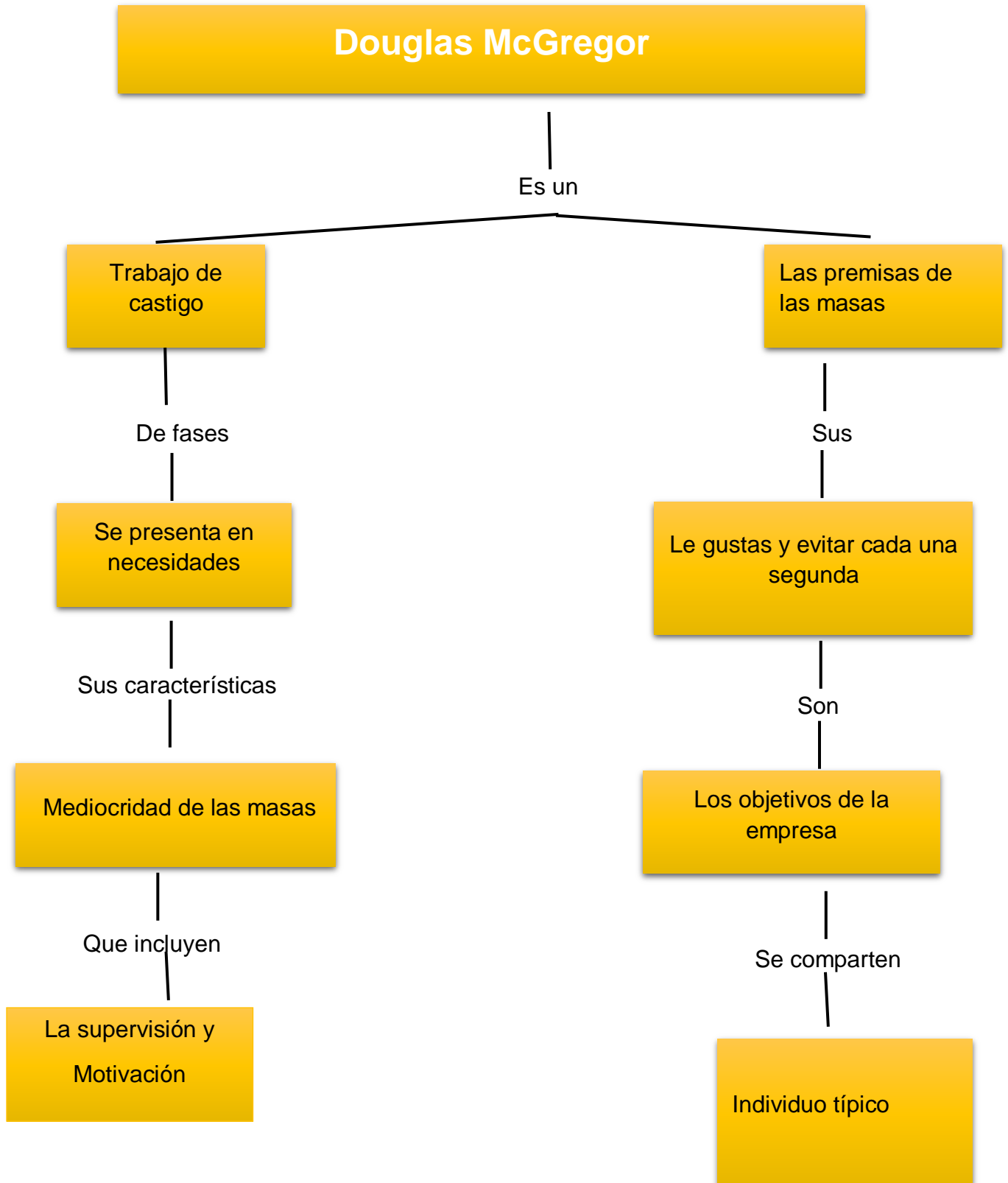

# La teoría Víctor Vroom

Víctor Vroom

Como

Características

Componentes

Es parte

Como

De la psicología humana

Componentes básicos

Sobre

Son

Los sistemas de la  
expectativa

Expectativas  
Instrumentalidad

Se hacen

Pero

En su teoría en  
el ámbito de las  
organizaciones

La motivación en  
el trabajo del  
ámbito  
psicológico

Es la organización en  
conjunto