



Nombre de alumna:

Lesvi Guadalupe de León Vázquez

**Nombre del profesor: Luis Ángel
Galindo Arguello**

**Nombre del trabajo: Modulo 1-Mapa
conceptual**

Materia: Educación especial

Grado: 7 cuatrimestre

Grupo: "C"





EDUCACIÓN ESPECIAL



HISTORIA DE LA ATENCIÓN A LA PERSONA DIFERENTES

1.1 ANTECEDENTES HISTORICOS

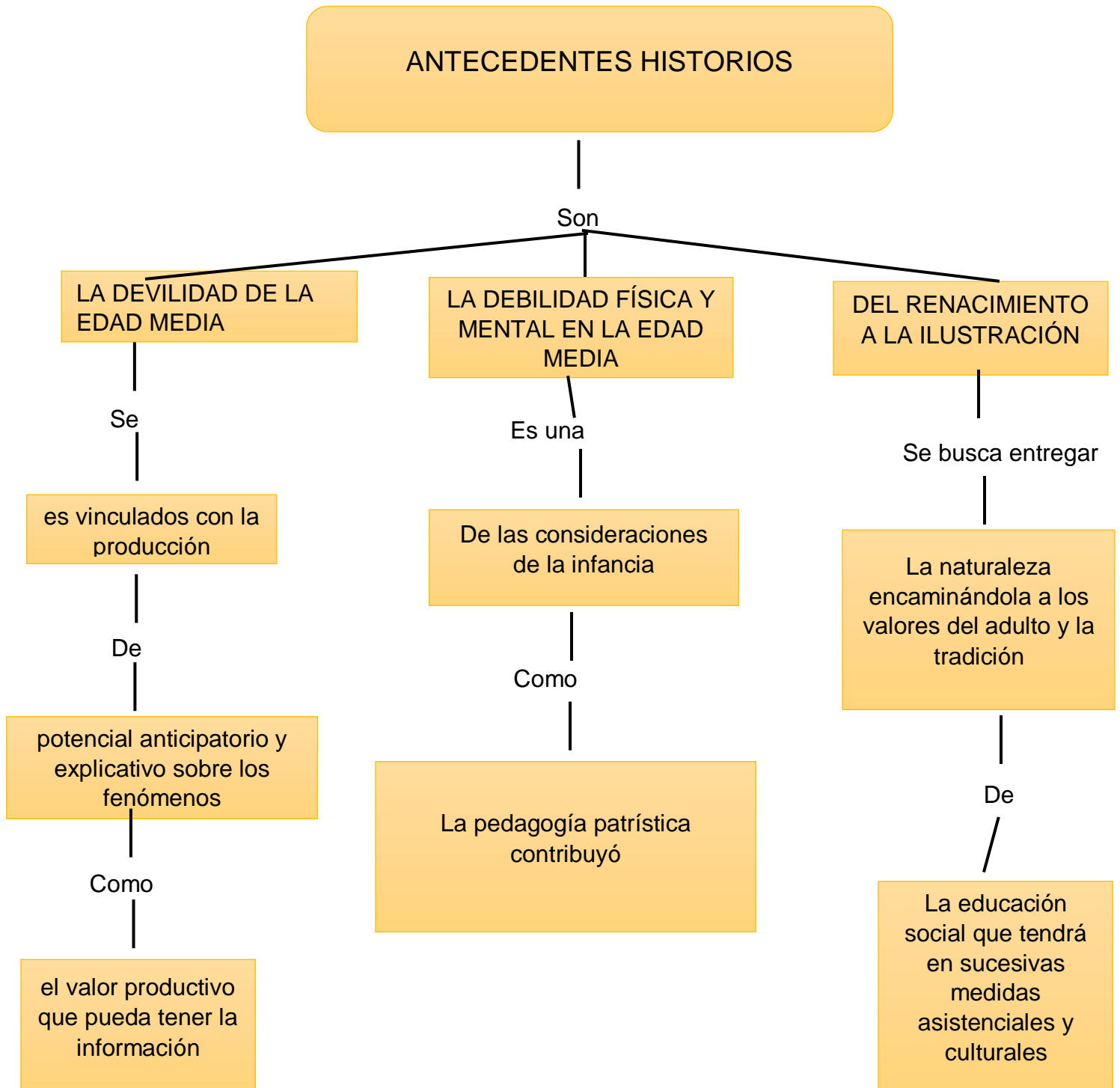

1.2.- SITUACIÓN ACTUAL

SITUACION ACTUAL

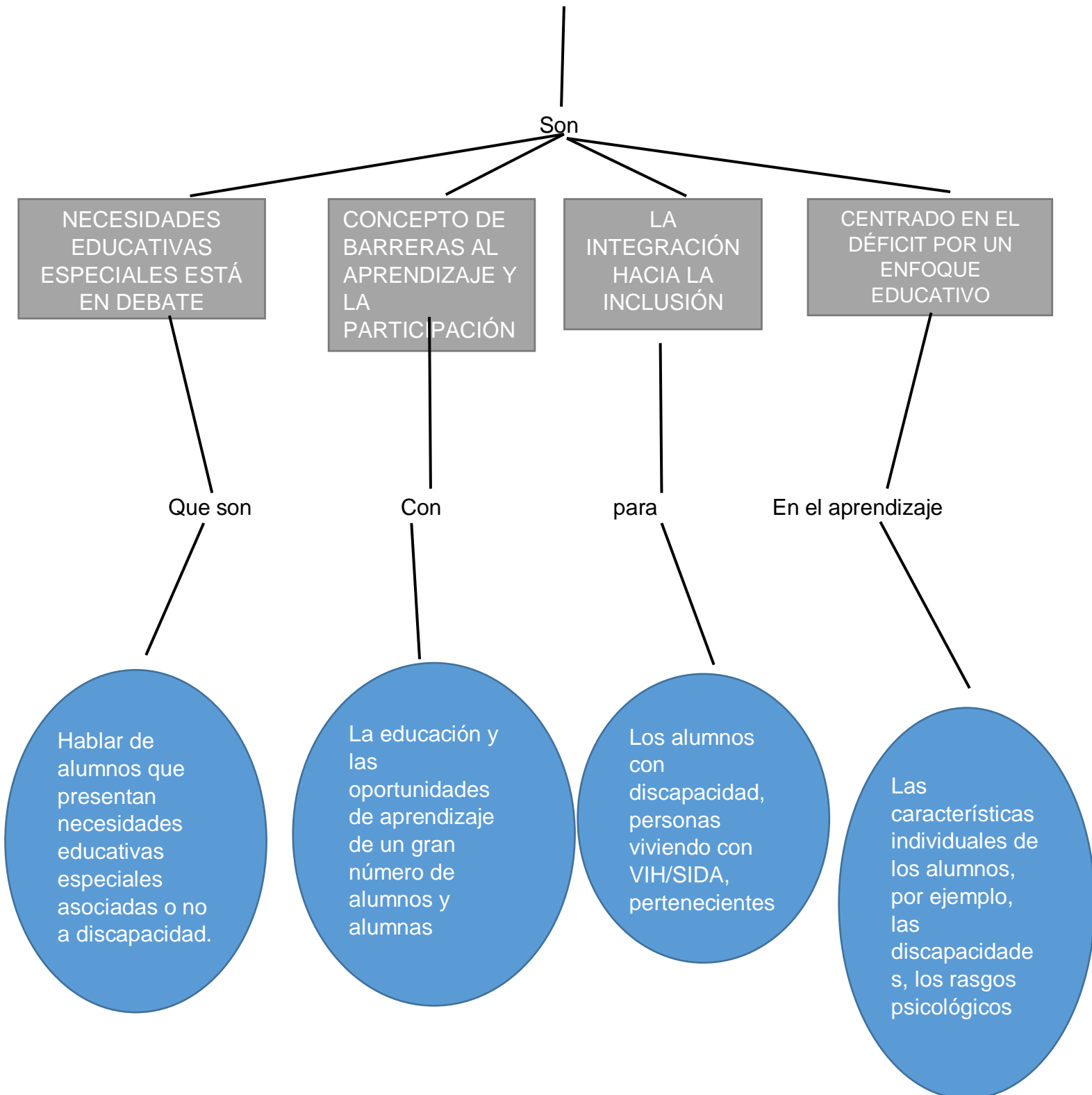

1.3- CARENCIAS Y NECESIDADES DE LA ESCUELA Y EL PROFESORADO ANTE LOS ALUMNOS CON N.E.E Y DIFICULTADES DE APRENDIZAJE.

CARENCIAS Y NECESIDADES DE LA ESCUELA Y EL PROFESORADO ANTE LOS ALUMNOS CON N.E.E Y DIFICULTADES DE APRENDIZAJE.

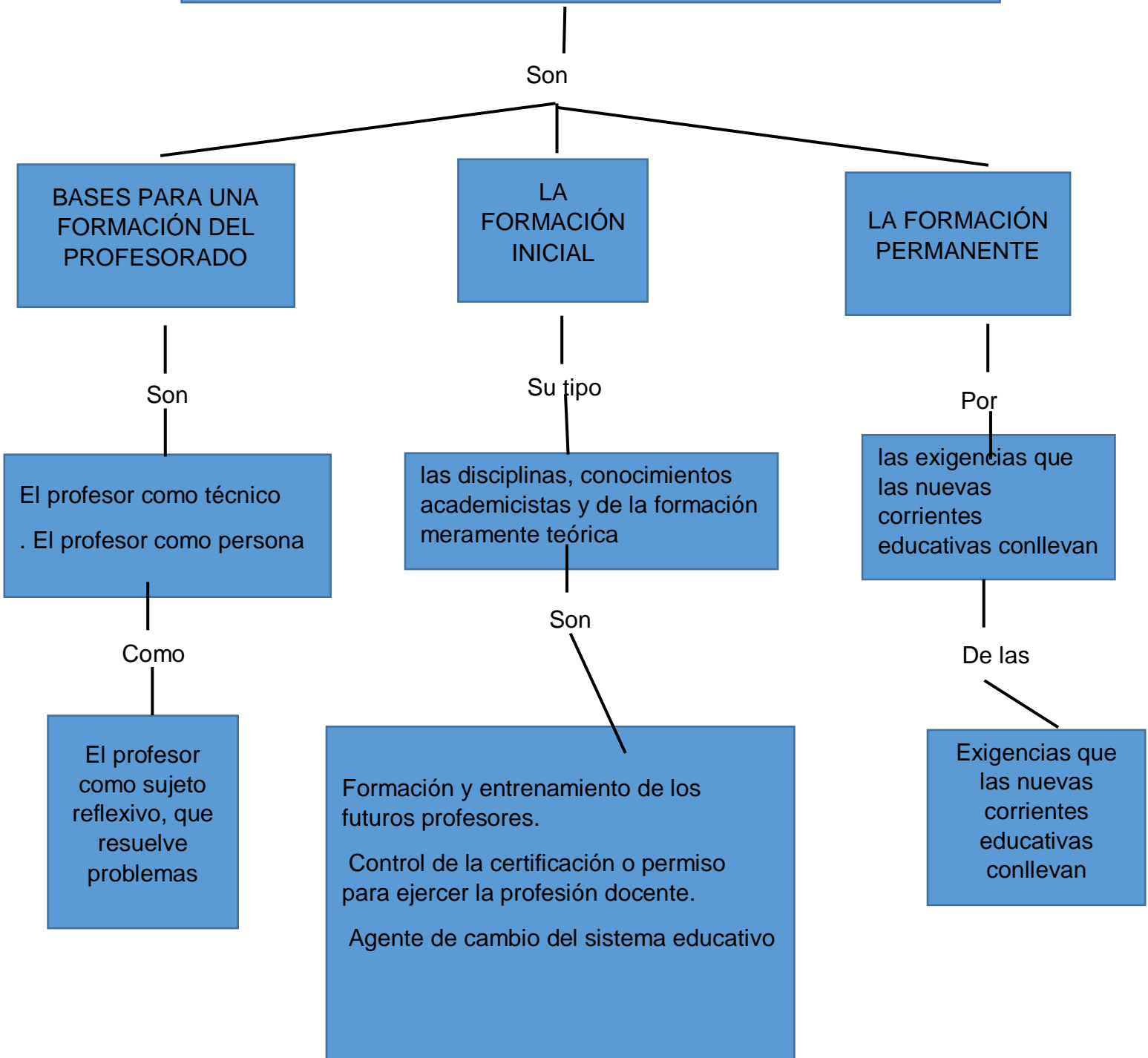

1.4.- COMO DAR RESPUESTA A LAS NECESIDADES EDUCATIVAS ESPECIALES (N.E.E.)

COMO DAR RESPUESTA A LAS NECESIDADES EDUCATIVAS ESPECIALES (N.E.E.)

Es un

LAS NECESIDADES EDUCATIVAS ESPECIALES

LA ADAPTACIÓN CURRICULAR INDIVIDUALIZADA COMO MEDIDA EDUCATIVA ESPECÍFICA

De fases

Sus

las necesidades educativas especiales de los

Procesos de elementos del currículo para dar respuesta a las necesidades educativas

Sus características

Son

Del Desarrollo curricular, el currículo ha de ser abierto, flexible, funcional

Las características del alumno así lo aconsejen

Que incluyen

Se comparten

Al análisis contextual del centro, que el proyecto se pueda aplicar con facilidad

La evaluación inicial o diagnóstica recoge datos sobre la situación general

UNIDAD II

LAS NECESIDADES EDUCATIVAS ESPECIALES

2.1.- DEFINICIÓN.

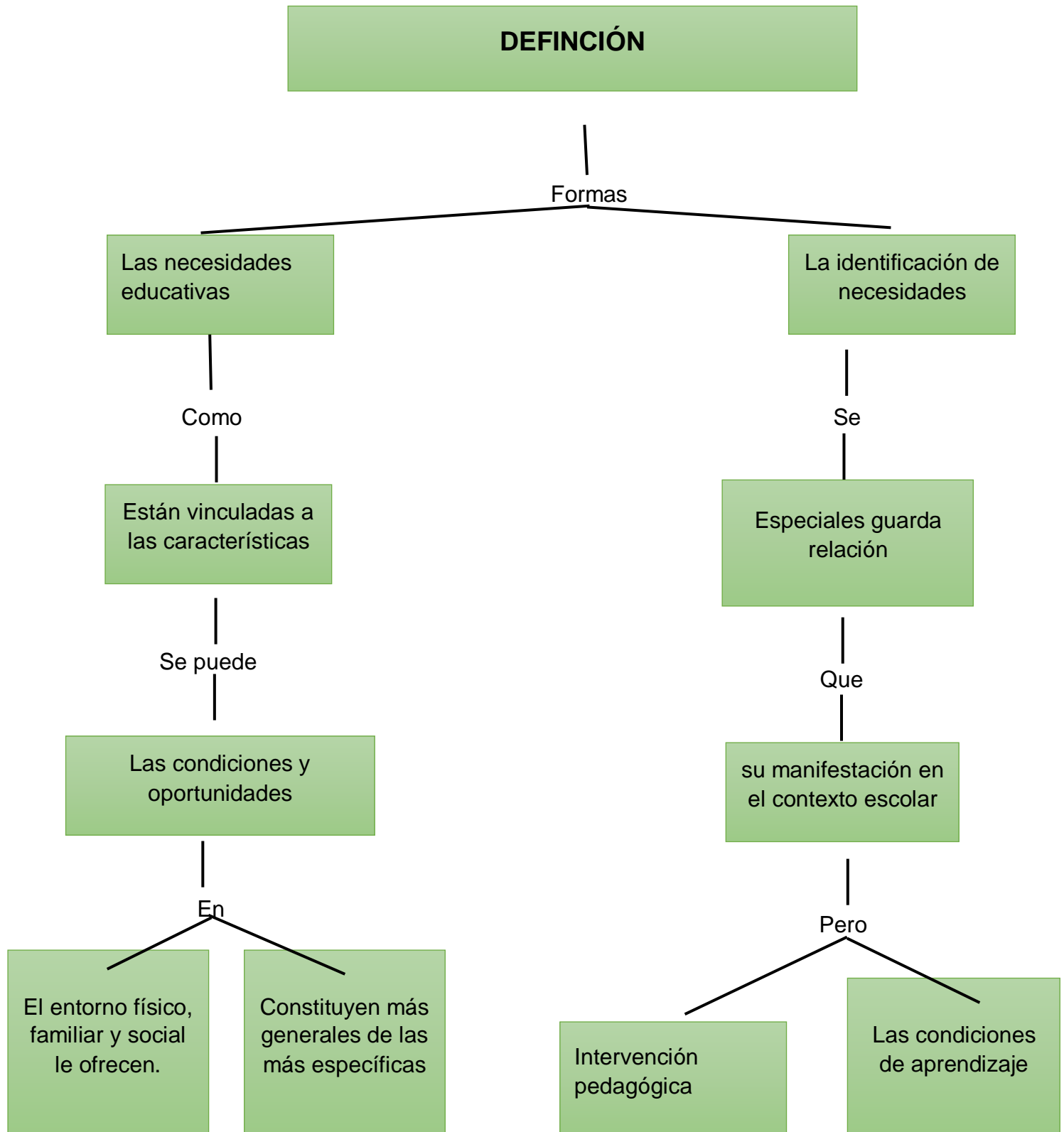

2.2.- CARACTERÍSTICAS DE LA EDUCACIÓN ESPECIAL.

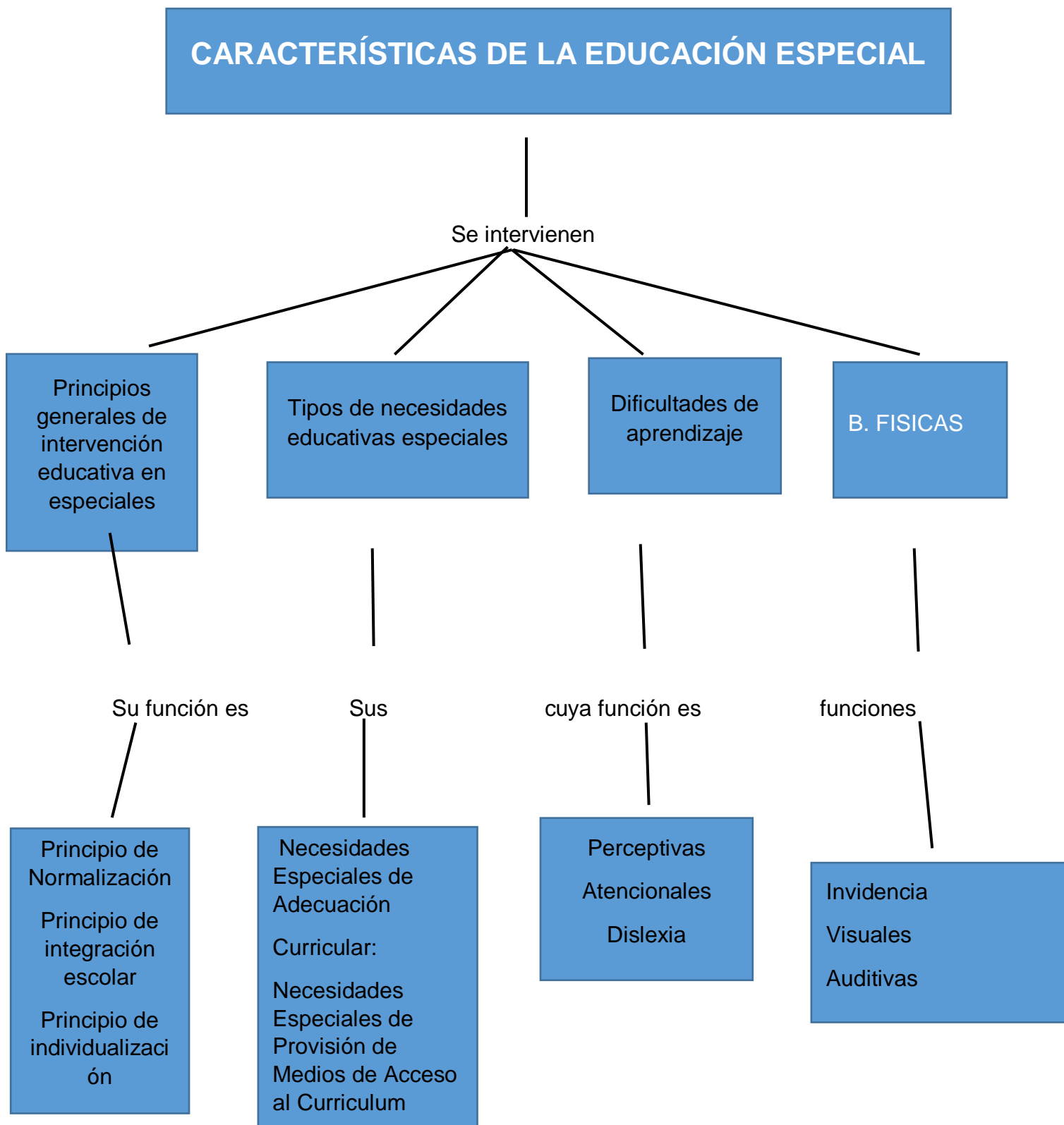

2.4.- LA ORGANIZACIÓN DE LA EDUCACIÓN ESPECIAL: AULAS Y CENTROS ESPECÍFICOS.

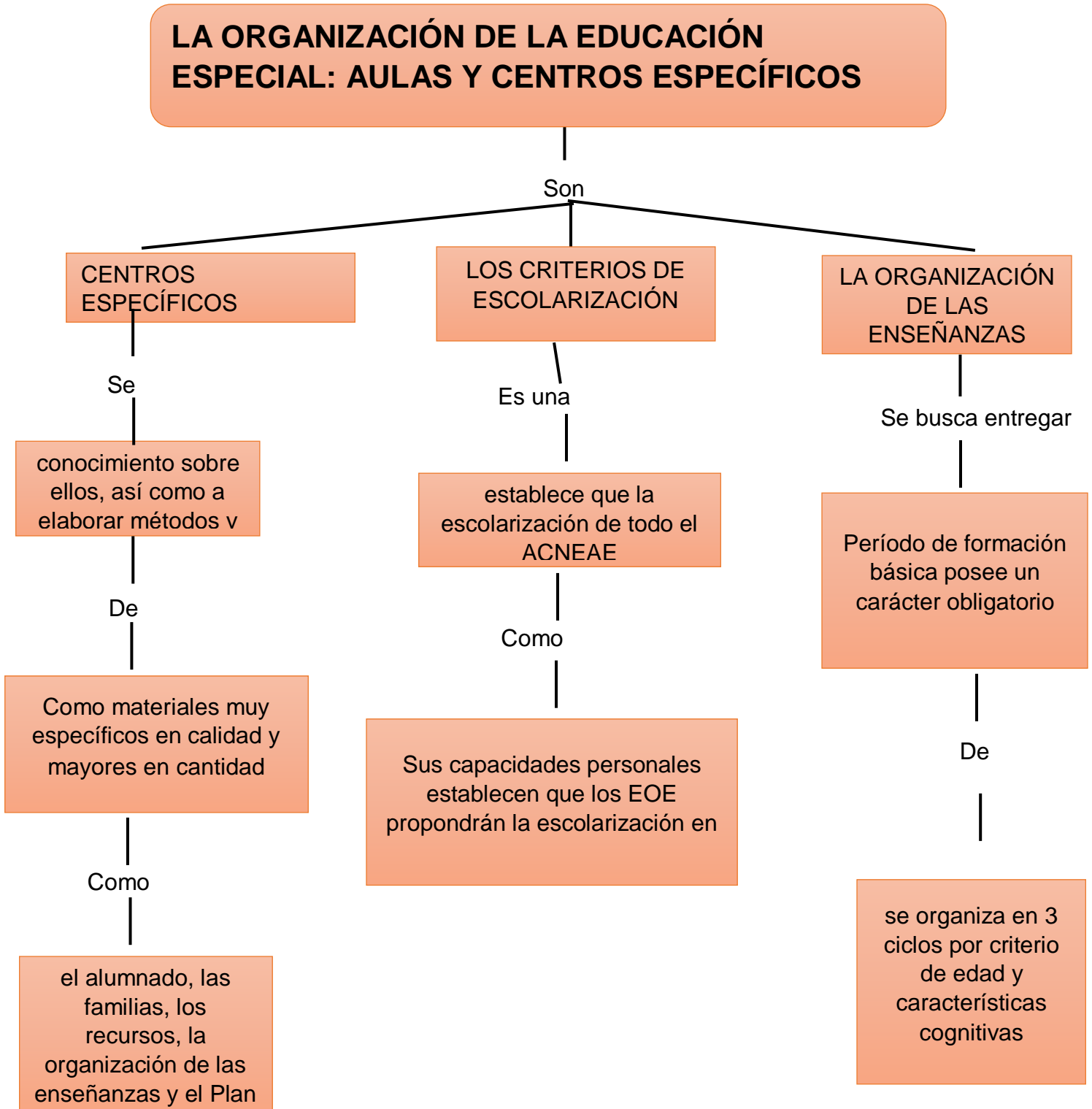

2.5.- INTEGRACIÓN DE ALUMNOS CON N.E.E. EN LA ESCUELA ORDINARIA.

INTEGRACIÓN DE ALUMNOS CON N.E.E. EN LA ESCUELA ORDINARIA

Como

El ámbito del profesorado

Es parte

En proyectos de integración y sobre todo de trabajo

Sobre

Actitudes y expectativas del profesorado en general

Se hacen

Formación previa del profesorado

La capacidad de adaptación de la intervención

Los recursos y medios especializados

Se

Procedimiento a seguir para detectar

Son

curriculares individuales, en la medida que faciliten la participación del alumnado

Pero

Recursos adecuados para atender a las NEE

2.6.- MODELO DE INTEGRACIÓN.

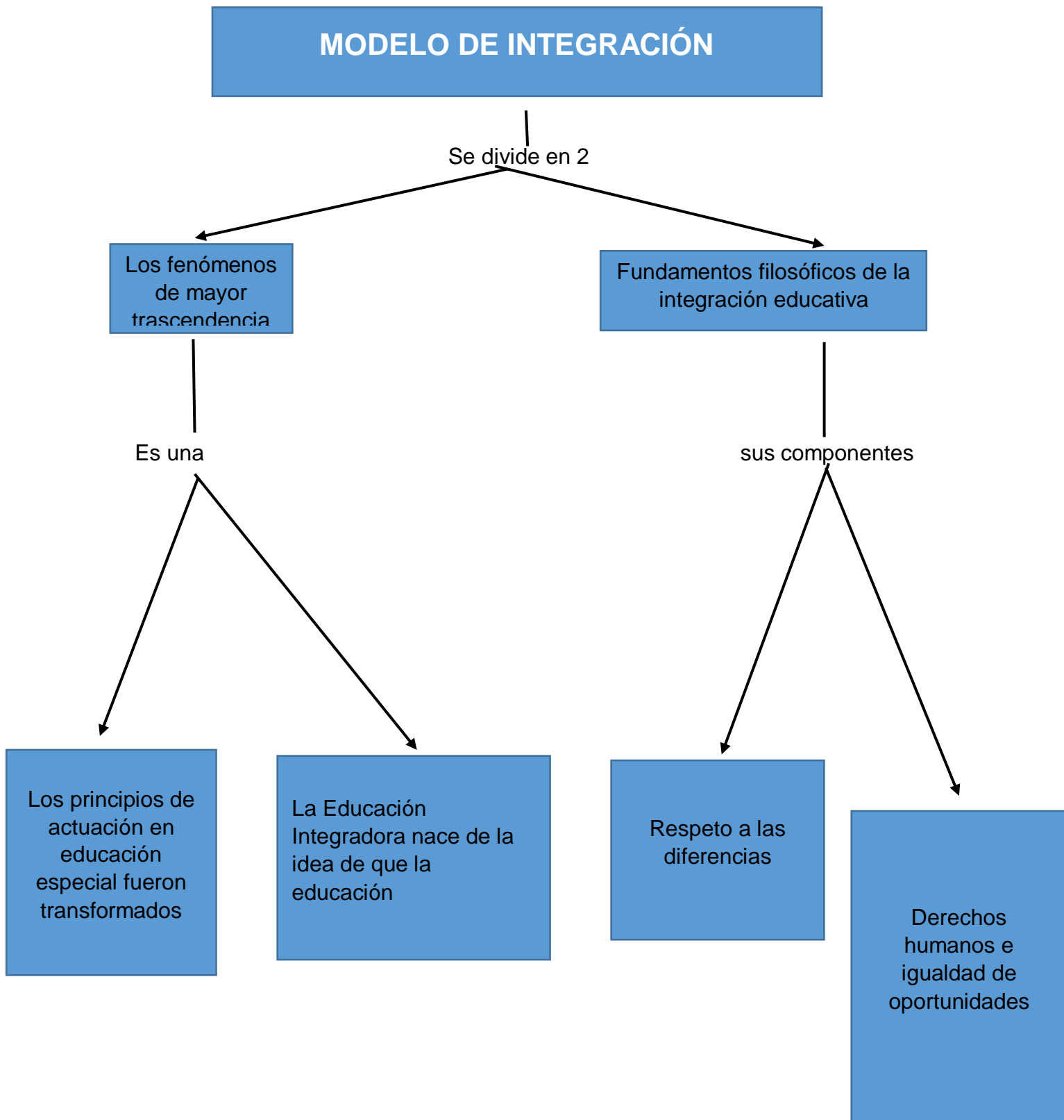

2.7.- ORGANIZACIÓN Y MODOS DE TRABAJO EN EL AULA CON ALUMNOS CON NECESIDADES EDUCATIVAS ESPECIALES.

ORGANIZACIÓN Y MODOS DE TRABAJO EN EL AULA CON ALUMNOS CON NECESIDADES EDUCATIVAS ESPECIALES

Se intervienen

MOVIMIENTO INTEGRADOR

Su función es

Que concibe como el marco más adecuado para la educación

ESCOLARIZACIÓN PREFERENTE

Funciones es

Datos personales
Determinación de las NEE
Propuesta razonada de las ayudas, los apoyos

SUS CARACTERÍSTICAS PERSONALES

cuya función es

Un un grupo ordinario a tiempo completo.
En un grupo ordinario con apoyo en periodos variables

PROGRAMACIÓN DE AULA Y ATENCIÓN AL ACNEE

funciones

La psicopedagoga del centro educativo