



Yaquelin López Hernández

Nombre del tema: **modelo de intervención en trabajo social**

Parcial: **"4"**

Nombre de la materia: **trabajo social**

Nombre del profesor: **Alejandra Torres López**

Nombre de la licenciatura: **trabajo social**

Cuatrimestres: **"4"**

Modelos de intervención en trabajo social



El modelo igualmente precisa las condiciones del medio en el cual se puede hacer el uso más correcto de esos principios. Es decir el concepto de modelo no abarca solo los <comos> del trabajo social sino también sus >cuándo< << para qué >> por otra parte parte payne ejemplos, elementos teóricos que lo sustentan, elementos de análisis que explican su aplicación a una realidad determinada, elementos metodológicos: técnicas.

Además dicho modelo han ido cambiando y evolucionando al mismo tiempo que crecía las diversidades metodológicas epistemológicas del trabajo social históricamente han ejercido una mayor influencia en la práctica ejemplo modelo psicodinámico, modelo de intervención en crisis, modelo centrado en la tarea, modelo conductual-cognitivo.



La teoría psicodinámica propone un modelo de desarrollo de la personalidad basado en la existencia de fuerzas opuestas que procuran conseguir un equilibrio dinámico. Lo que diferencia práctico, una praxis profesional. Una aplicación que se concreta en un objetivo teórico y de acción y de los procedimientos ejemplo enfoque funcional que fue en 1930 con la publicación de Robinson y enfoque psicosocial



El humanismo y el existencialismo aporta un marco de referencia teórico que subraya en primera instancia la libertad, el modelo existencial y a dignidad y el potencial, el existencialismo afirma que lo que propiamente existe es el hombre, no las cosas que toman su ser en el o a través de él, naturaleza de la intervención, el modelo existencialismo y humanista ha sido un modelo que ha impactado en el trabajo social debido sobre todo.

El conductismo es una corriente de la psicología que provocó una revolución dentro de la misma ya que fija el objeto de su interés en comprender e interpretar la conciencia (interno) como venía siendo hasta aquel momento. El éxito de este modelo en trabajo social radica en su capacidad para obtener resultados tangibles, medibles y evaluables.

La intervención en crisis es un método de ayuda dirigido a apoyar a una persona y/o familiar o grupo para que se puedan afrontar un suceso traumático de modo que la propiedad de efecto negativo (daño físico y psicológico, estimas económicas) se aminore e incremente la posibilidad de crecimiento de nuevas habilidades, opciones y perspectiva vitales.

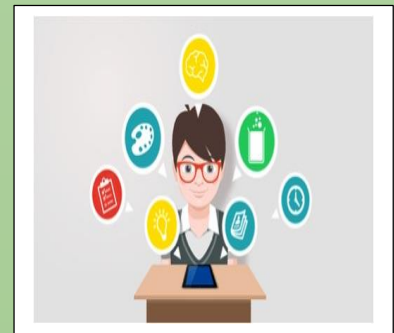

El primer lugar, hay que señalar que este modelo de intervención no toma concepciones teóricas, contenido conceptual de referencia de modelo ha realizado una contribución especial al trabajo social desde el momento en que se encuentra la investigación en los problemas definidos los conceptos básicos son la selección de un problema como problema diana, del conjunto de problema, la definición y utilización de las tareas para abordar el problema, una continuada revisión y negociación entre clientes y trabajo social.

Uds.2022.antodologia de trabajo social III .PDF. Recuperado el 14 de octubre del 2022

www:http/.