

Mi Universidad

SUPER NOTA

NOMBRE DEL ALUMNO: ALBA JUDITH TORRES TOVILLA

**NOMBRE DEL TEMA: DIFERENTES MODELOS DE INTERVENCIÓN
EN EL TRABAJO SOCIAL**

NOMBRE DE LA MATERIA : TRABAJO SOCIAL III

NOMBRE DEL PROFESOR: ALEJANDRA TORRES LOPEZ

**NOMBRE DE LA LICENCIATURA: TRABAJO SOCIAL Y GESTION
COMUNITARIA**

4TO. CUATRIMESTRE GRUPO: "A"

DIFERENTES MODELOS DE INTERVENCIÓN EN EL TRABAJO SOCIAL

MODELO PSICODINÁMICO

Tratar e intervenir en el estado interno del individuo (personalidad)



MODELO DE MODIFICACIÓN DE CONDUCTA

Focaliza su intervención en los problemas (actuar rápidamente)

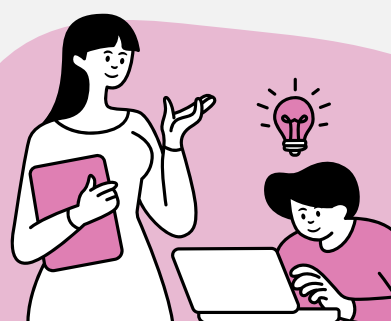

MODELO DE INTERVENCIÓN EN CRISIS

Consigue un estado de confort emocional y que desarrolle capacidades para afrontar la situación de forma efectiva.



MODELO CENTRADO EN LA TAREA

Proporciona una respuesta práctica, breve y eficaz, con el fin de solucionar un determinado problema.



MODELO HUMANISTA/ EXISTENCIALISTA

Hace valer los derechos humanos (igualdad).



MODELO CRÍTICO/ RACIONAL

Identifica el problema para entender el origen del problema por el cuál lo llevó a ese extremo.

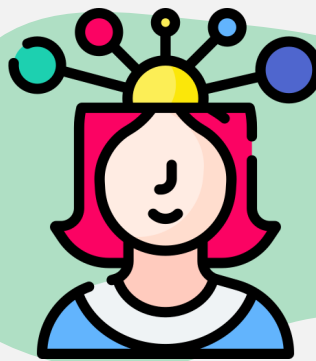

MODELO DE GESTIÓN DE CASOS

Provee tanto de un servicio directo (intervención como de un servicio indirecto.



MODELO SISTÉMICO

Busca mejorar la interacción, la comunicación de las personas con los sistemas que les rodean.

