



Mi Universidad

Super Nota

Nombre del Alumno: Karina Elizabeth Méndez Jiménez

Nombre del tema: Unidad III

Parcial: I er

Nombre de la Materia: Trabajo social III

Nombre del profesor: Alejandra Torres López

Nombre de la Licenciatura: Trabajo social y gestiones comunitarias

Cuatrimestre: 4º

*Lugar y Fecha de elaboración
Tzimol Chiapas, 17 de octubre del 2022*

Unidad 3

Modelos de intervención en el trabajo social.

Que son los modelos de intervención

Son formas diferentes de analizar los hechos o problemas sociales, diferentes formas de observarlos, que condicionan la forma de intervenir sobre ellos.



Se centra en la búsqueda de las causas internas que provocan esa dificultad actual. Luego, intervienen y facilitan la adquisición de aprendizajes para que en un futuro se sea capaz de afrontar esos mismos problemas.



Modelo psicodinámico

Modelo de modificación de conducta

su interés en comprender e interpretar el comportamiento observable (externo) de las personas y no tanto en analizar e interpretar la conciencia (interno).



Apoyar a una persona y/o familia o grupo para que puedan afrontar un suceso traumático de modo que la probabilidad de efectos negativos (daño físico y psicológico, estigmas emocionales)



Modelo de intervención de crisis

Modelo centrado en tareas

La resolución de dificultades que experimentan las personas en interacción con sus situaciones sociales, donde los sentimientos internos y las preocupaciones provienen de acontecimientos del mundo externo.



Respetar la diversidad, la pertenencia étnica, la cultura, los estilos de vida y de opinión, denuncia las formas de violencia y de discriminación, rechaza la estandarización.

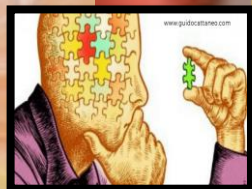

Modelo Humanista/ Existencialista.

Modelo crítico/racional

La intervención social la importancia de la estructura social y la dominación/opresión en el análisis de los problemas sociales.

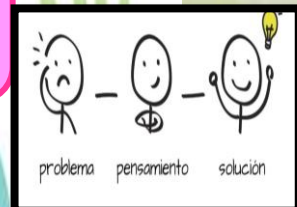

Intenta asegurar que los usuarios con problemas complejos y múltiples reciben todos los servicios que necesitan en el tiempo y la forma adecuados.



Modelo gestión de casos

Modelo sistemático

Las interacciones e interrelaciones, desplazando el objeto del trabajador social haciendo a un lado la individualización de la intervención. Se le debe dar más preponderancia al entorno, los cambios que ocurren en él y las interacciones con el mismo.



Bibliografía

EXPÓSITO, C. B. (2000). LA INTERVENCIÓN EN TRABAJO SOCIAL DESDE LA CALIDAD INTEGRADA. Obtenido de <file:///C:/Users/Asus/Downloads/Intervenci%C3%B3n.pdf>

García, T. F. (2014). Fundamentos del Trabajo Social. Madrid: Alianza.

Guzmán, M. C. (2011). Modelos de Intervención. Teoría y Método en Trabajo Social. México: Litografo.