



**Mi Universidad**

**super notas**

*Nombre del Alumno: Larissa Isis del Carmen trejo Argueta*

*Nombre del tema: trabajo social sanitario: definición y practica de intervención.*

*Nombre de la Materia: trabajo social en salud.*

*Nombre del profesor: Lic. Alejandra torres López*

*Nombre de la Licenciatura: trabajo social y gestión comunitaria*

*Cuatrimestre: 8 cuatrimestre.*

*Pichucalco Chiapas a, 17 de octubre del 2022.*



## Definición y práctica de intervención



### Trabajo social en atención primaria

Atención primaria suele ser el punto de contacto más cercano al ciudadano y el que tiene más conocimiento no solo de la realidad si no también del entorno social en la que vive

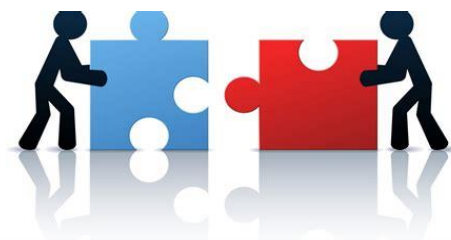

1984 inicio de la reforma sanitaria en España se incluye a los trabajadores sociales en el campo de atención primaria en salud.

**Atención primaria de la salud es la asistencia sanitaria esencial basado en métodos y tecnologías prácticas, científicamente fundados y social mente aceptables.**



La atención a la salud es un echo se desliga de la enfermedad para ampliar su nivel de intervención a otros determinantes de la salud, como el

- Desarrollo social
- Económico global de la comunidad

La atención primaria es el nivel básico e inicial de atención, que garantiza la globalidad y continuidad de la atención a lo largo de toda la vida del paciente actuando como gestor y coordinador de casos y regulador de flujo.



Trabajo social desempeña sus competencias y rol profesional dentro de una perspectiva de continuidad

## (hospitalario)

### Objetivo

Encontrar una intervención mas efectiva que le devuelva el mayor porcentaje de calidad de vida posible.

### Ámbitos de trabajo social de hospitales

- Asesoramiento y orientación
- Estudio social del enfermo/familia/entorno
- Colaboración con el desarrollo del plan de humanización
- Intervención en la reinserción social del paciente en el momento el alta.



**Trabajo Social** dentro de la Secretaría de Salud, se rige bajo un manual de procedimientos para hospitales generales.

donde se definen las funciones y actividades básicas a realizar por el trabajador social en los servicios de atención al paciente:

### ¿Como identificar a los colectivos más vulnerables?

- Recogiendo datos personales
- Familiares, contexto social
- Redes de apoyo



- urgencias,
- hospitalización
- consulta externa.

# Trabajo social

## en salud mental

Localización predominante en los hospitales psiquiátricos o manicomio.

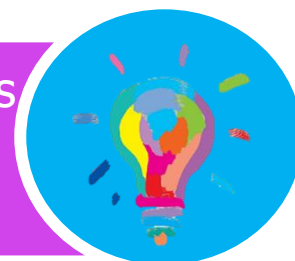

La andadura del trabajador social en la salud mental empezó lenta, pero con el tiempo se ha convertido en una figura fundamental, puesto que se ha entendido que integrar” lo social” en la vida del paciente favorece su recuperación

Vital importancia sobre todo en el campo de las personas sin hogar o con problemas relacionados con las adicciones.



El Trabajo Social en Salud Mental ha estado influenciado por el desarrollo de la asistencia psiquiátrica, el marco normativo a nivel nacional y autonómico y los planes de salud mental que se han ido implementando.



Propósito fundamental es la prevención de la salud.



## Funciones específicas

- **Función de atención directa**

El objetivo de esta actuación se dirige a trabajar los propios recursos del paciente y la familia, a generar cambios positivos en su situación social y en su contexto relacional.

- **Función orientada a la rehabilitación e inserción social**



La rehabilitación psicosocial es un término que tiene especial fuerza en el campo de la salud mental. Dirige su intervención a conseguir el mayor nivel de inserción social y de normalización, partiendo de la base que éste no será igual para todas las personas, y que la desigualdad social es un factor determinante que hay que abordar para conseguir este objetivo

- **Función de coordinación**

Además de liderar la coordinación de las derivaciones de pacientes a otros dispositivos de la red de salud mental, se enfoca a potenciar la continuidad asistencial y de cuidados de las personas desde otros dispositivos asistenciales que también puedan intervenir.



El trabajador social que integra un equipo de salud mental deberá impulsar, fortalecer y recatar los aspectos más sanos de los pacientes y de su medio familiar y micro social. Para que la relación individuo-familia-medio sea tan autónomo y satisfactorio





en

a d i c c i o n e s

La adicción es un consumo repetido de una o varias sustancias psicoactivas, hasta el punto de que el consumidor (denominado adicto) se intoxica, periódicamente o de forma continua, muestra un deseo compulsivo de consumir la sustancia.



## TIPOS DE ADICCIONES

ALCOHOLISMO

LUDOPATÍA

TECNOLOGÍA

TABAQUISMO

METANFETAMINAS,  
CANNABIS, CRISTAL,  
COCAINA

### Como interviene trabajo social en las adicciones

El Trabajador Social debe reconocer la importancia de trabajar con familiares, aunque el usuario no esté presente, lo importante es atender el estrés familiar, dándole confianza para que exprese sus sentimientos e identificar las principales tensiones ocasionadas por el uso de alcohol o drogas.

- La adicción a sustancias no es solamente una enfermedad, sino un hecho que responde a un contexto multifactorial.
- Hecho que responde a elementos biológicos, psicológicos, sociales y culturales.

El **trabajo social** al tener como objetivos mejorar la calidad y bienestar de las personas, juega un papel protagónico en los sujetos adictos.

El rol que ejercen los profesionales del Trabajo Social se desarrolla y orienta en el marco legal que establece cómo está conceptualizado en ese momento el hecho del consumo, posesión y tráfico de sustancias

