“UDS” UNIVERSIDAD DEL SURESTE”

PSICOLOGIA EVOLUTIVA

7° CUATRIMESTRE

MAPA CONCEPTUAL

DANIELA GUADALUPE HERNANDEZ GARCIA

LIC PAOLA JAQUELINE ALBORRAN SANTOS

26/SEPTIEMBRE/2022.

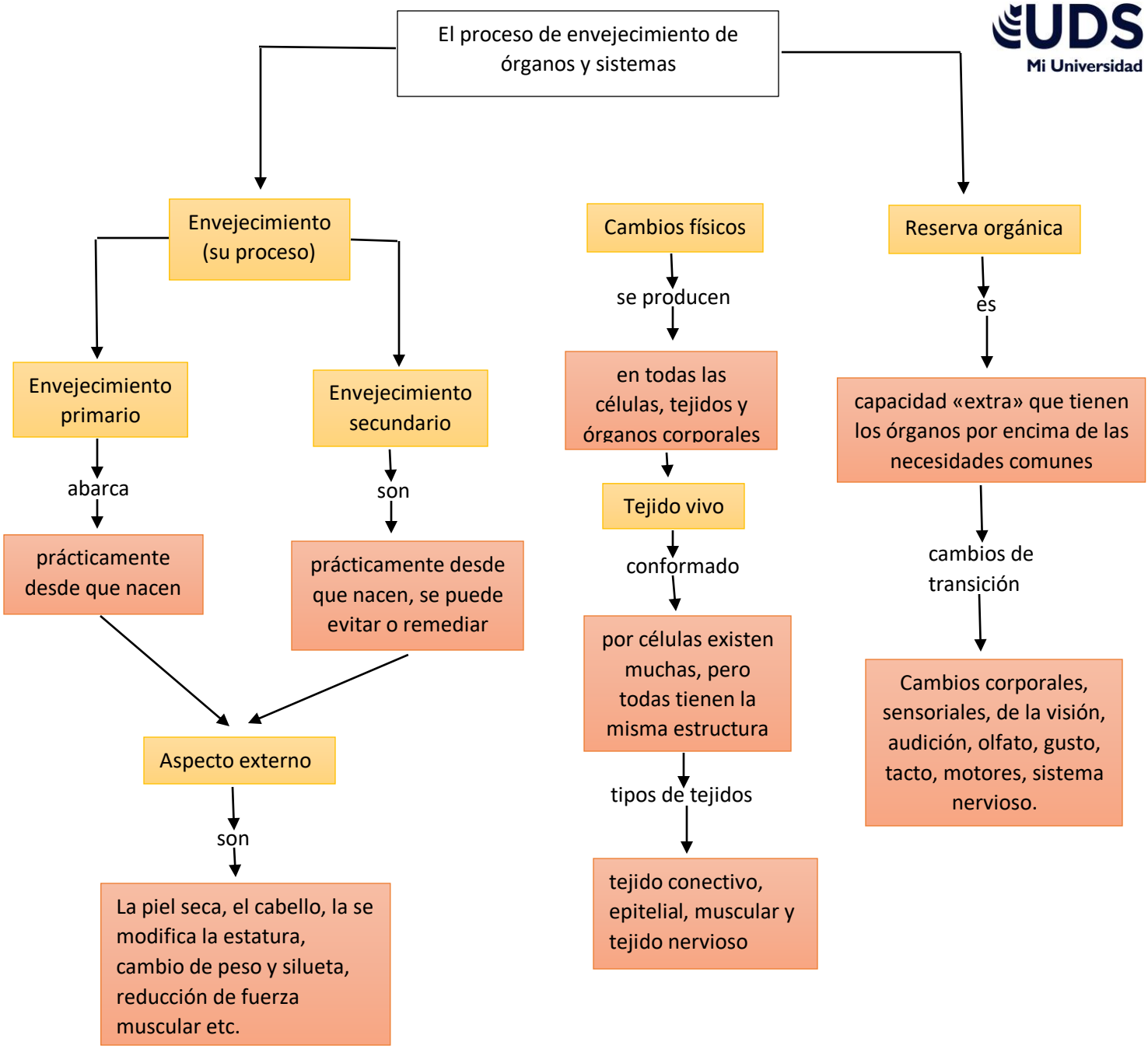
El proceso de envejecimiento de órganos y sistemas
Envejecimiento (su proceso)
Envejecimiento primario
abarca
prácticamente desde que nacen
Envejecimiento secundario
son
prácticamente desde que nacen, se puede evitar o remediar
Aspecto externo
son
La piel seca, el cabello, la se modifica la estatura, cambio de peso y silueta, reducción de fuerza muscular etc.
Cambios físicos
se producen
en todas las células, tejidos y órganos corporales
Tejido vivo
conformado
por células existen muchas, pero todas tienen la misma estructura
tipos de tejidos
tejido conectivo, epitelial, muscular y tejido nervioso
Reserva orgánica
es
capacidad «extra» que tienen los órganos por encima de las necesidades comunes
cambios de transición
Cambios corporales, sensoriales, de la visión, audición, olfato, gusto, tacto, motores, sistema nervioso.