



## SUPERNOTA

*Nombre del Alumno: Leslie Floeese Velasco Abarca*

*Nombre del tema: 3.6. Referencia, 3.6.1. Tablas de contenido y modelo APA, 3.6.2. Notas al pie, 2.6.3. Citas y bibliografías, 3.6.4. Títulos 3.6.5. Generación de índices, 3.6.6. Formulario creación y protección, 3.6.7. Introducción a las Macros Automáticas*

*Nombre de la Materia: Computación I*

*Nombre del profesor: Andrés Alejandro Reyes Molina*

*Nombre de la Licenciatura: Psicología*

*Cuatrimestre: I*



#### AGREGAR UNA NUEVA CITA Y UNA FUENTE DE INFORMACIÓN A UN DOCUMENTO

En la pestaña Referencias, en el grupo Citas y bibliografía, haga clic en la flecha situada junto a Estilo y, después, haga clic en el estilo que quiera emplear para la cita y la fuente. Por ejemplo, los documentos sobre ciencias sociales suelen usar los estilos MLA o APA para las citas y las fuentes.



2. Haga clic al final de la frase o el fragmento de texto que desea citar.
3. En la pestaña Referencias, haga clic en Insertar cita y luego siga uno de estos procedimientos:

4. Para agregar la información de la fuente, haga clic en Agregar nueva fuente y, después, en el cuadro de diálogo Crear fuente, haga clic en la flecha situada junto a Tipo de fuente bibliográfica y seleccione el tipo de fuente que quiere usar (por ejemplo, una sección de un libro o un sitio web).

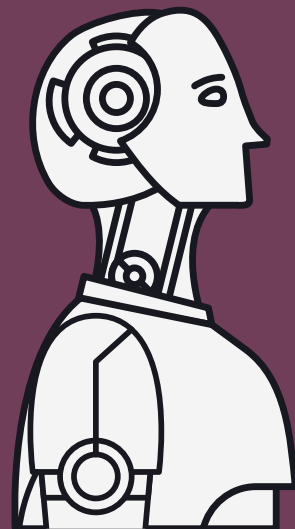

5. Si desea agregar un marcador de posición para crear una cita y completar la información de la fuente más adelante, haga clic en Agregar nuevo marcador de posición. Junto a las fuentes de marcador de posición del Administrador de fuentes aparecerá un signo de interrogación.

6. Si decide agregar una fuente, escriba sus detalles. Para agregar más información sobre una fuente, active la casilla Mostrar todos los campos bibliográficos.

7. Haga clic en Aceptar cuando termine. La fuente se agregará como cita en el lugar seleccionado del documento.



## 3.6.1 y 3.6.2

### TABLAS DE CONTENIDO Y MODELO APA NOTAS AL PIE

1. Coloque el cursor en el lugar donde desea agregar la tabla de contenido.
2. Vaya a Referencias > Tabla de contenido, y elija un estilo automático.
3. Si realiza cambios en el documento que afectan a la tabla de contenido, actualice la tabla de contenido haciendo clic con el botón secundario en la tabla de contenido y seleccionando Actualizar campo.



### SI FALTAN ENTRADAS

1. Para cada título que desee en la tabla de contenido, seleccione el texto del título.
2. Vaya a la Página de inicio > estilos y, después, haga clic en Título 1
3. Actualice la tabla de contenido.



### NOTAS AL PIE

1. Haga clic en el lugar donde desee agregar la nota al pie.
2. Haga clic en Referencias > Insertar nota al pie.



Word inserta una marca de referencia en el texto y agrega la marca de nota al pie en la parte inferior de la página

3. Escriba el texto de la nota al pie.



## 3.6.3 y 3.6.4

### CITAS Y BIBLIOGRAFÍAS TÍTULOS

**CON ORÍGENES DE CITAS EN EL DOCUMENTO, YA ESTARÁ LISTO PARA CREAR UNA BIBLIOGRAFÍA.**

1. Coloque el cursor donde desee la bibliografía.
2. Vaya a referencias > bibliografía y elija un formato.



### SUGERENCIA

Si citar un nuevo origen, agregar a la bibliografía, haga clic en cualquier lugar de la bibliografía y seleccione actualizar citas y bibliografía.



### TÍTULOS

Puede agregar títulos a las ilustraciones, ecuaciones o a otros objetos. Un título es una etiqueta numerada, como "Ilustración 1", que puede agregar a una ilustración, a una tabla, a una ecuación o a otro objeto.



1. Texto que selecciona o crea.
  2. Número que Word inserta
- Si más adelante agrega, elimina o mueve los títulos, puede actualizar fácilmente los números de los títulos todos a la vez.



Está formado por texto personalizable ("Ilustración", "Tabla", "Ecuación" u otra cosa que escriba) seguido de un número o letra en orden (normalmente "1, 2, 3..." o "a, b, c...") que, opcionalmente, puede ir seguido de algún texto descriptivo adicional.



## COMPUTACIÓN

# 3.6.5, 3.6.6 Y 3.6.7

## GENERACIÓN DE ÍNDICES FORMULARIO CREACIÓN Y PROTECCIÓN

**DESPUÉS DE MARCAR LAS ENTRADAS, ESTARÁ LISTO PARA INSERTAR EL ÍNDICE EN EL DOCUMENTO.**

1. Haga clic en el lugar donde desea agregar el índice.
2. En la pestaña Referencias, en el grupo Índice, haga clic en Insertar índice.



3. En el cuadro de diálogo Índice, puede elegir el formato de las entradas de texto, números de páginas, pestañas y caracteres de relleno.
4. El aspecto general del índice se puede cambiar con las opciones del menú desplegable Formatos. En la ventana de la parte superior izquierda se muestra una vista previa.
5. Haga clic en Aceptar.

## FORMULARIO CREACIÓN Y PROTECCIÓN

- Paso 1: Mostrar la pestaña de Desarrollador
- Paso 2: Abrir una plantilla o un documento sobre el que basar el formulario
- Paso 3: Agregar contenidos al formulario



- Paso 4: Establecer o cambiar propiedades de controles de contenido
- Paso 5: Agregar texto de instrucciones al formulario
- Paso 6: Agregar protección a un formulario



## INTRODUCCIÓN A LAS MACROS PROGRAMADAS

Una macro es básicamente una serie de comandos e instrucciones que son agrupadas de forma conjunta en un mismo comando para completar una tarea de forma automática.

