



Mi Universidad

SUPER NOTA

Nombre del Alumno: **LUIS ENRIQUE PEREZ CEIBAS**

Nombre del tema: **ANTECEDENTES Y CONCEPTOS
BÁSICOS DE LA COMPUTACIÓN**

Parcial: **1**

Nombre de la Materia: **COMPUTACION 1**

Nombre del profesor: **ANDRES ALEJANDO REYES MOLINA**

Nombre de la Licenciatura: **PSICOLOGIA**

Cuatrimestre: **1**

EVENTOS HISTORICOS DE LA COMPUTACION

ABACO

Uno de los primeros dispositivos mecánicos para contar fue el ábaco, cuya historia se remonta a las antiguas civilizaciones griega y romana. Este dispositivo es muy sencillo, consta de cuentas ensartadas en varillas que a su vez están montadas en un marco rectangular

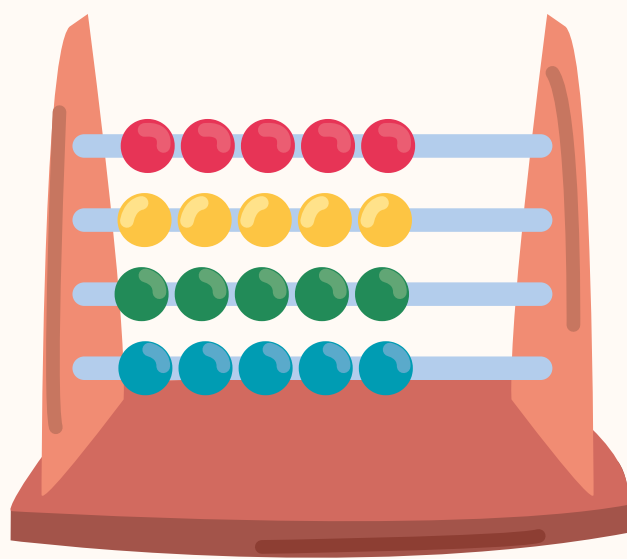

PASCALINA

Inventada por Blaise Pascal (1623 - 1662) de Francia y la de Gottfried Wilhelm von Leibniz (1646 - 1716) de Alemania. Con estas máquinas, los datos se representaban mediante las posiciones de los engranajes, y los datos se introducían manualmente estableciendo dichas posiciones finales de las ruedas, de manera similar a como leemos los números en el cuentakilómetros de un automóvil.



PRIMERA COMPUTADORA

La primera computadora fue la máquina analítica creada por Charles Babbage, profesor matemático de la Universidad de Cambridge en el siglo XIX. La idea que tuvo Charles Babbage sobre un computador nació debido a que la elaboración de las tablas matemáticas era un proceso tedioso y propenso a errores. En 1823 el gobierno Británico lo apoyo para crear el proyecto de una máquina de diferencias, un dispositivo mecánico para efectuar sumas repetidas.

TELAR DE PATRONES

Charles Jacquard (francés), fabricante de tejidos, había creado un telar que podía reproducir automáticamente patrones de tejidos leyendo la información codificada en patrones de agujeros perforados en tarjetas de papel rígido.

MARK 1

En 1944 se construyó en la Universidad de Harvard, la Mark I, diseñada por un equipo encabezado por Howard H. Aiken. Esta máquina no está considerada como computadora electrónica debido a que no era de propósito general y su funcionamiento estaba basado en dispositivos electromecánicos llamados relevadores

ENIAC

(Electronic Numerical Integrator And Calculator) que fue la primera computadora electrónica, el equipo de diseño lo encabezaron los ingenieros John Mauchly y John Eckert. Esta máquina ocupaba todo un sótano de la Universidad, tenía más de 18 000 tubos de vacío, consumía 200 KW de energía eléctrica y requería todo un sistema de aire acondicionado, pero tenía la capacidad de realizar cinco mil operaciones aritméticas en un segundo.

MECANISMOS ANTIGUOS

1617 – John Napier

John Napier, un matemático escocés, inventó los Huesos o Bastoncillos de Napier. Este artefacto permitía multiplicar grandes números mediante la manipulación de estos bastoncillos.

1623 – Wilhelm Schickard

Wilhelm Schickard fue el primer matemático en intentar desarrollar una calculadora. Nativo de Alemania, aproximadamente para el año 1623, este matemático construyó un mecanismo que podía sumar, restar, multiplicar y dividir.

1642 – Blaise Pascal

Blaise Pascal fue un matemático francés que nació en el 1623. Desde muy temprana edad era un entusiasta en el estudio autodidacta de las matemáticas. Antes de que alcanzara la edad de trece años, Pascal descubrió un error en la geometría de Descartes. En el 1642 inventó una máquina calculadora que permitía sumar y restar, conocida como el Pascalino.

1694 – Gottfried Wilhelm Von Leibniz

Leibniz fue un matemático alemán que diseñó un instrumento llamado el "Stepped Reckoner". Esta máquina era más versátil que la de Pascal puesto que podía multiplicar y dividir, así como sumar y restar.

1790 – Joseph Marie Jacquard

Creó el Telar de Jacquard (Jacquard's Loom) el cual empleaba tarjetas perforadas para crear patrones en una fábrica de avitelado en una tejedora.

1812 – Charles Babbage

Charles Babbage fue un inglés que, agravado por errores en las tablas matemáticas que eran impresas, renunció a su posición en Cambridge para concentrar sus esfuerzos en el diseño y construcción de un dispositivo que pudiera resolver su problema. Babbage bautizó su máquina del ensueño con el nombre de Motor Diferencial (Differential Engine), pues ésta trabajaba para resolver ecuaciones diferenciales.

1943 – Howard Aiken

Como estudiante de Harvard, Aiken propuso a la universidad crear una computadora, basado en el Motor Analítico de Babbage. Lamentablemente, la universidad de Harvard no le proveyó la ayuda que necesitaba. Sin embargo, su idea tuvo buena acogida para la compañía privada de IBM. Entonces, Aiken, conjuntamente con un grupo de científicos, se lanzó a la tarea de construir su máquina.

1946 – Dr. John Mauchly y J. Presper Eckert

Con el advenimiento de la Segunda Guerra Mundial, los militares necesitaban una computadora extremadamente rápida que fuera capaz de realizar miles de cálculos para compilar tablas balísticas para los nuevos cañones y misiles navales. El Dr. John Mauchly y J. Presper Eckert creían que la única manera de resolver este problema era con una máquina electrónica digital, de manera que trabajaron juntos en este proyecto. En el 1946 completaron su trabajo, del cual surgió una computadora electrónica digital operacional, llamada ENIAC (Electronic Numerical Integrator And Computer).

TERMINO DE COMPUTADORA

ES UN SISTEMA ELECTRONICO, EL CUAL LE DAS UNA SERIE DE OPERACIONES O DE ORDENES, LAS CUAL QUIERES QUE HAGA A TU GUSTO, EN LA CUAL PUEDE GUARDAR Y RECIBIR INFORMACION.

ESAT FUNCIONA POR SU PROPIO "IDIOMA", POR ASI DECIRLO, LO CUAL CONSTA DEL COGIGO BINARIO, ESTA ES LA MANERA EN QUE LA COMPUTADORA HABLA.

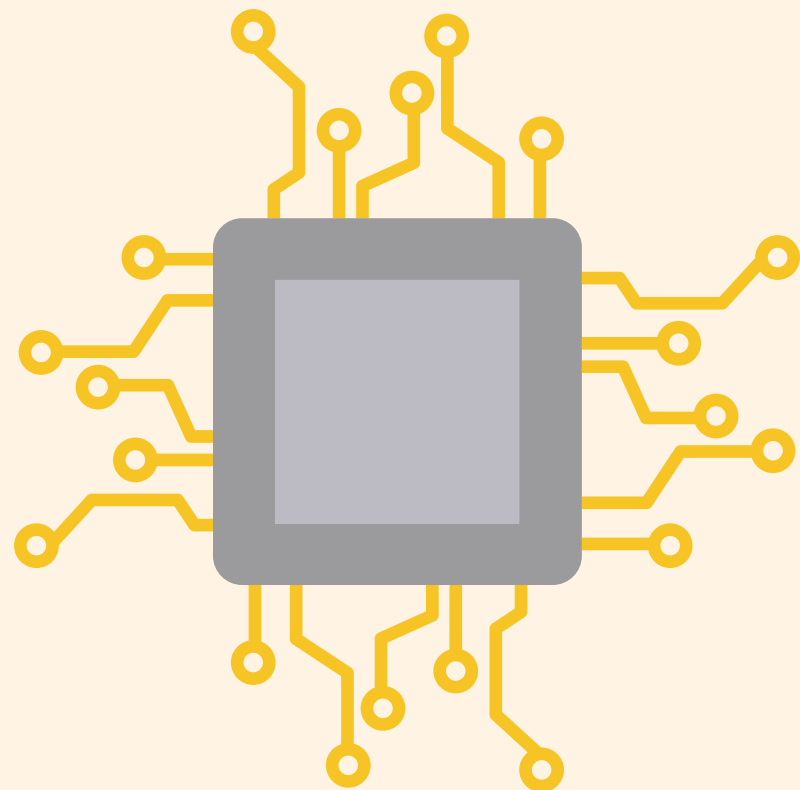
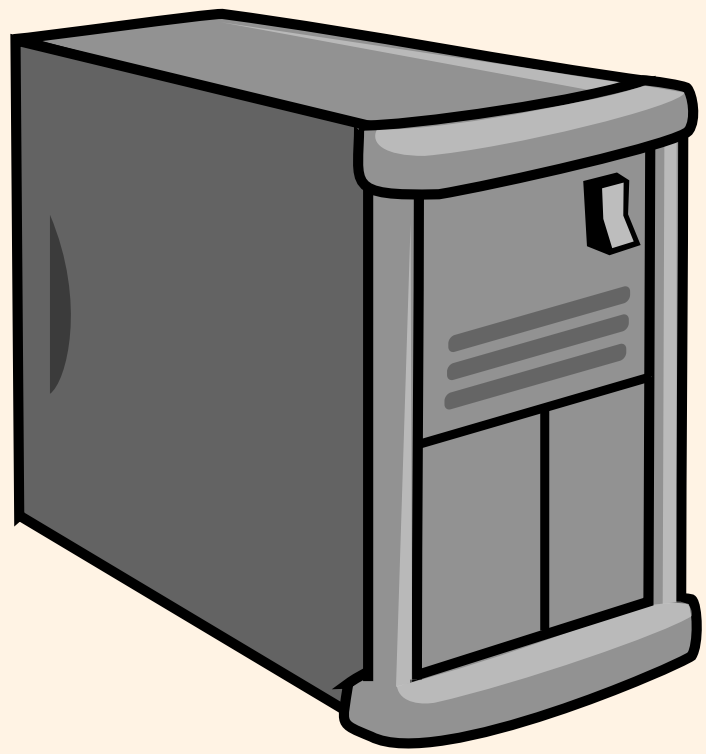

ELEMENTOS QUE LA COMPONEN

Se compone del chasis o armazón (case), tarjeta del sistema (mainboard o motherboard), procesador, memoria, dispositivos de almacenaje, aparatos de entrada y salida, entre otros elementos.

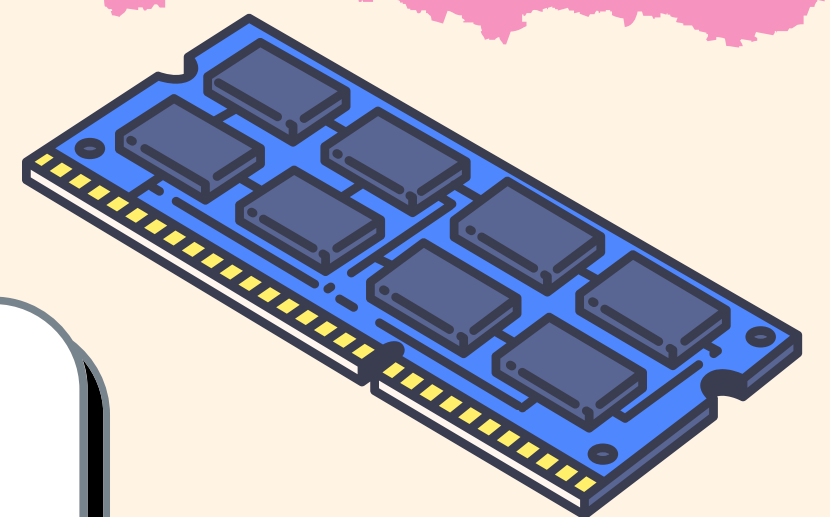
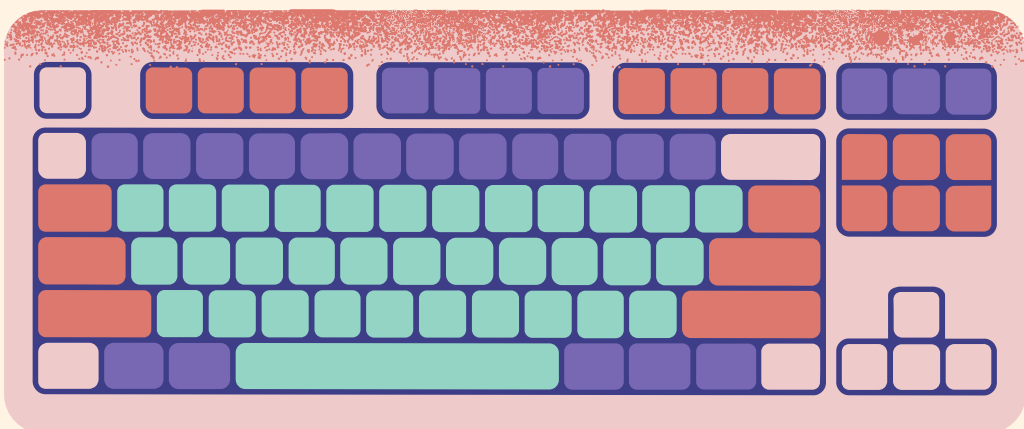

DIFERENCIA DE UNA COMPUTADORA A OTROS DISPOSITIVOS DE COMPUTACION

101100
01011
10

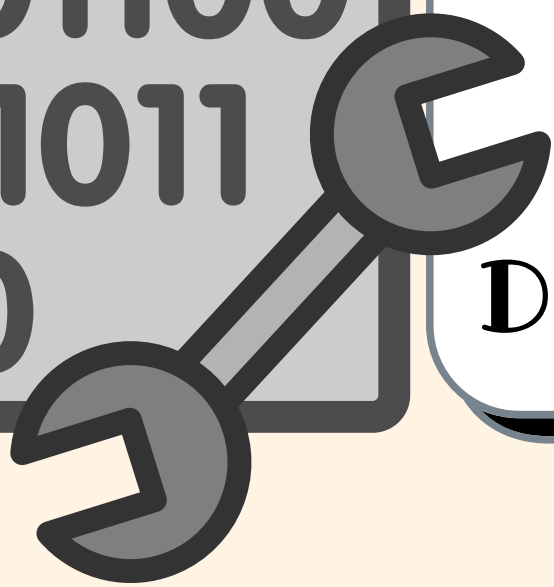

OTROS DISPOSITIVOS

Un dispositivo es un aparato o mecanismo que desarrolla determinadas acciones. Su nombre está vinculado a que dicho arteificio está dispuesto para cumplir con su objetivo. Por ejemplo: "Me regalaron una cafetera, pero aun no entiendo cómo funciona el dispositivo", "Un especialista me recomendó instalar un dispositivo que regula la intensidad de la luz", "Esta estufa tiene un dispositivo que permite programar el horario de encendido y apagado".

TIPOS DE DISPOSITIVOS

Los tipos de dispositivos son tres de entrada, salida y almacenamiento. Estos son los que le permiten al usuario interactuar con una máquina

COMPUTADORA

Una computadora es un dispositivo electrónico que acepta datos de entrada, los procesa, los almacena y los emite como salida para su interpretación. La computadora es parte de un sistema de computación.



VENTAJAS

- La computadora nunca se cansa, distrae, o se enoja.
- La información es procesada y almacenada.
- Realiza funciones con un índice menor de errores.
- Mayor rapidez en información.
- Ofrecer a los alumnos conocimientos y destrezas básicas sobre la informática.

DESVENTAJAS

- Representan una fuerte inversión, ya que los equipos son costosos y requieren el acondicionamiento del área laboral.
- Falta de cultura en cuanto a uso en equipo de cómputo.
- El cambio vertiginoso de la tecnología.



ELEMENTOS BÁSICOS DEL SISTEMA DE CODIFICACIÓN EN UNA COMPUTADORA.



Los sistemas de codificación y la necesidad de la clasificación surge en la necesidad de registrar, enmascarar, ordenar, identificar, agrupar y clasificar fenómenos y para facilitar su registro y transmisión.

Ejemplos: códigos Morse, escrituras en claves, códigos de clasificación bibliotecaria, códigos de productos, etc

SISTEMA MULTIBYTE

Si se trata de representar juegos de más de 256 caracteres en almacenamientos externos o en sistemas de transmisión, en los que es importante la economía de espacio y/o ancho de banda, la solución ha consistido en utilizar sistemas de codificación multibyte. Conocidos abreviadamente como MBCS ("Multibyte Character Set").

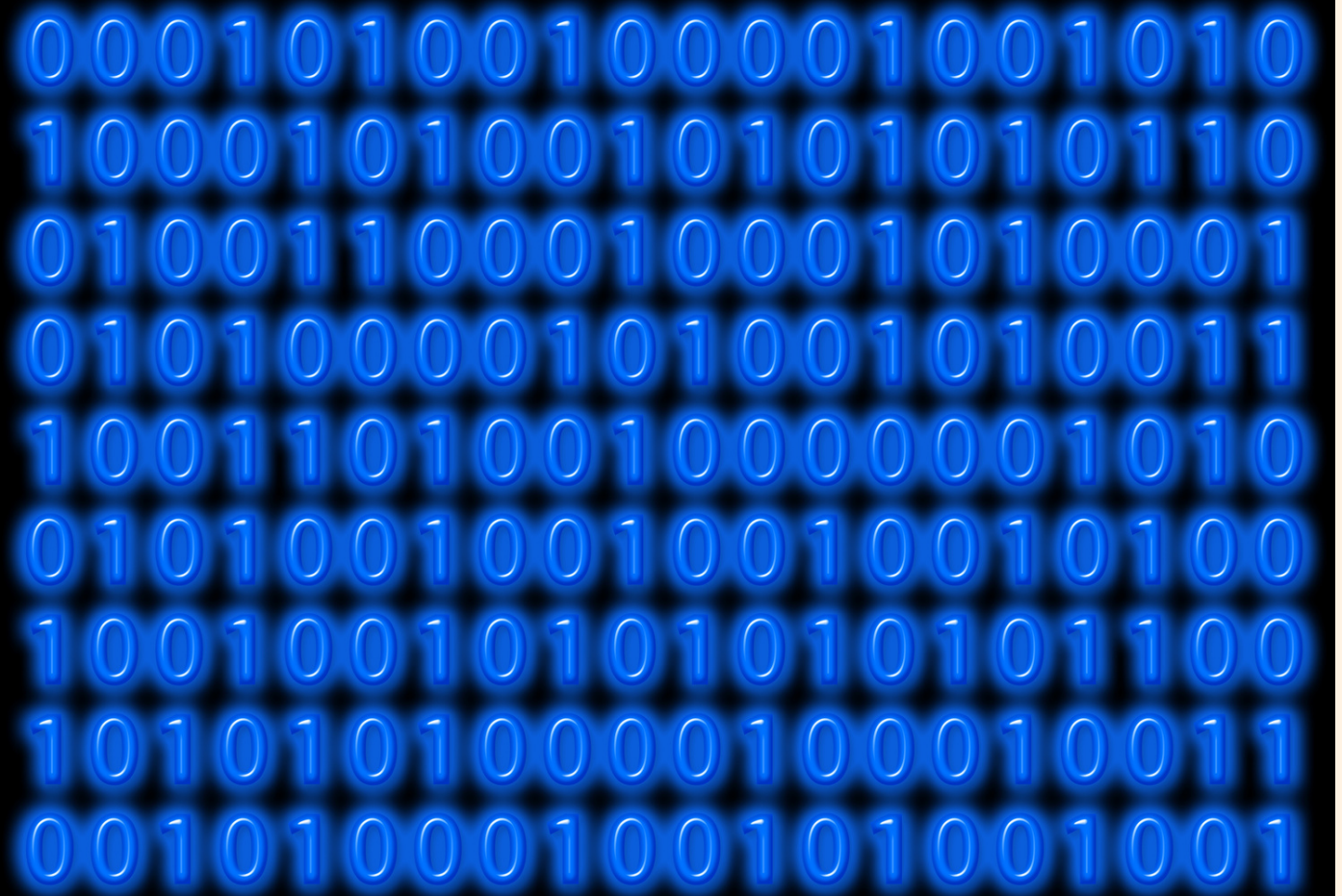

OBJETIVO DE LOS CODIGOS

- Facilitar el procesamiento.
- Permitir identificación inequívoca. Permitir clasificación.
- Permitir recuperación o localización de información.
- Posibilitar establecimiento de relaciones entre diferentes elementos codificados.
- Facilitar el señalamiento de propiedades particulares de los elementos codificados.

CARACTERISTICAS DE LOS CODIGOS

- Debe estar adaptado lógicamente al sistema informativo de que forme parte.
- Debe tener precisión necesaria para describir un dato.
- Debe mantenerse tan reducido como se pueda.
- Debe permitir expansión.
- Debe ser fácil de usar.
- Deben ajustarse a los requerimientos de los equipos.

```
resp_iter = self.stub.GetResponseIter(  
    statuses = {}  
    async for data in resp_iter:  
        status = Status(  
            status_id=data.id, name=data.name  
        )  
        statuses[status.name] = status  
    return statuses
```

TIPOS DE CODIFICACIONES

SIGNIFICATIVOS

Como su nombre lo indica son aquellos que implican un significado, es decir, que reflejan en un mayor o menor grado las características del objeto, partida o individuo a los cuales se la asigna.

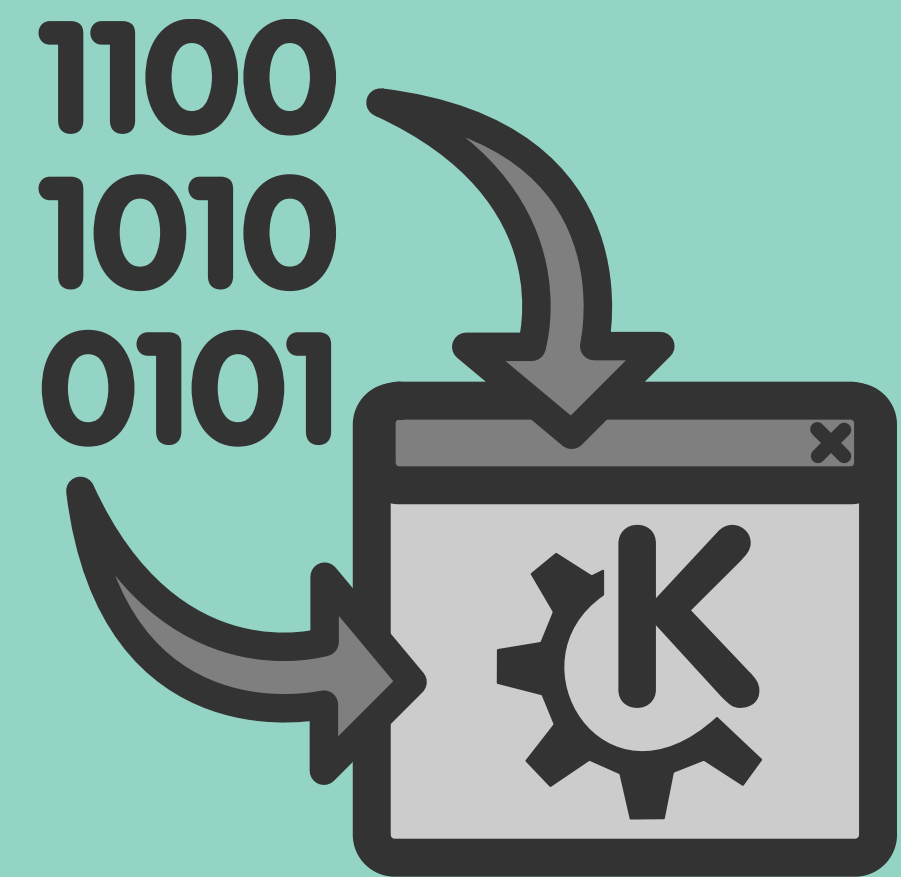

NO SIGNIFICATIVOS

A veces llamados secuenciales o consecutivos) de ninguna manera describen el objeto a que se aplican, sino que son simples etiquetas por medio de las cuales se distinguen de otros el objeto.

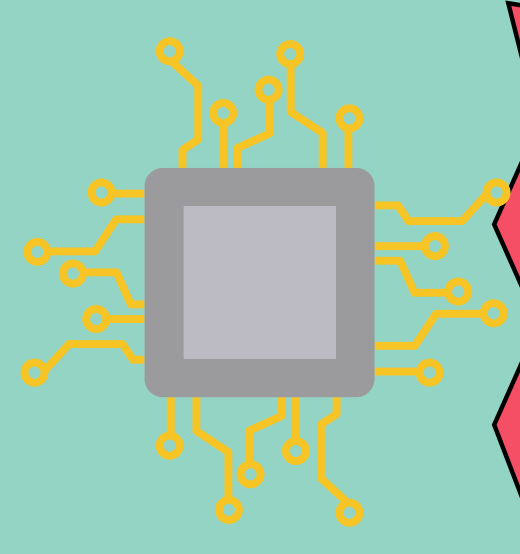

FUNCION BASICA DEL CPU

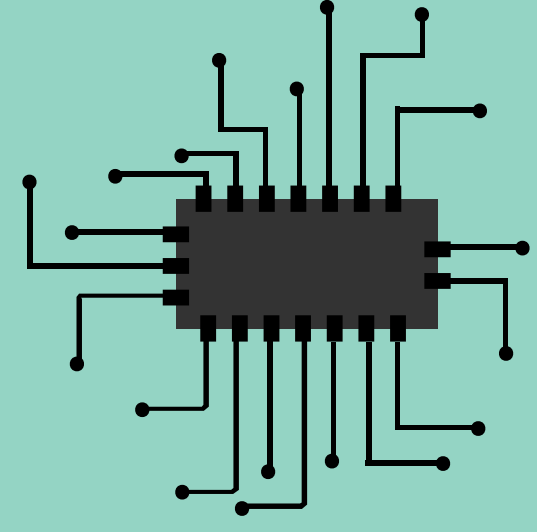

La unidad de procesamiento central o CPU es la encargada de controlar las funciones de la gran mayoría de los dispositivos electrónicos. Se encarga de procesar la información y también de enviarla a cualquier componente que pueda ejecutar la acción.

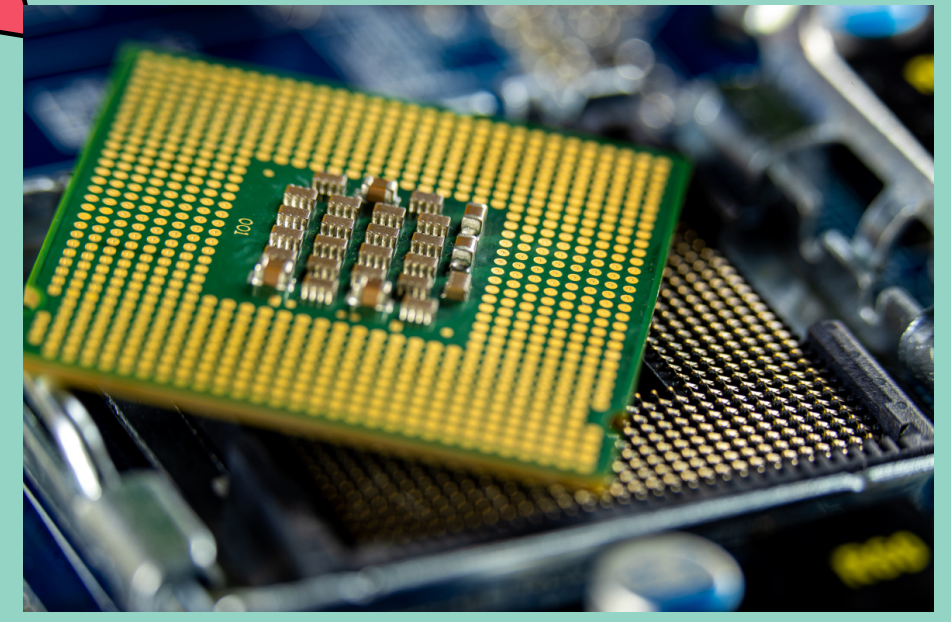

4 FUNCIONES PRINCIPALES DEL CPU

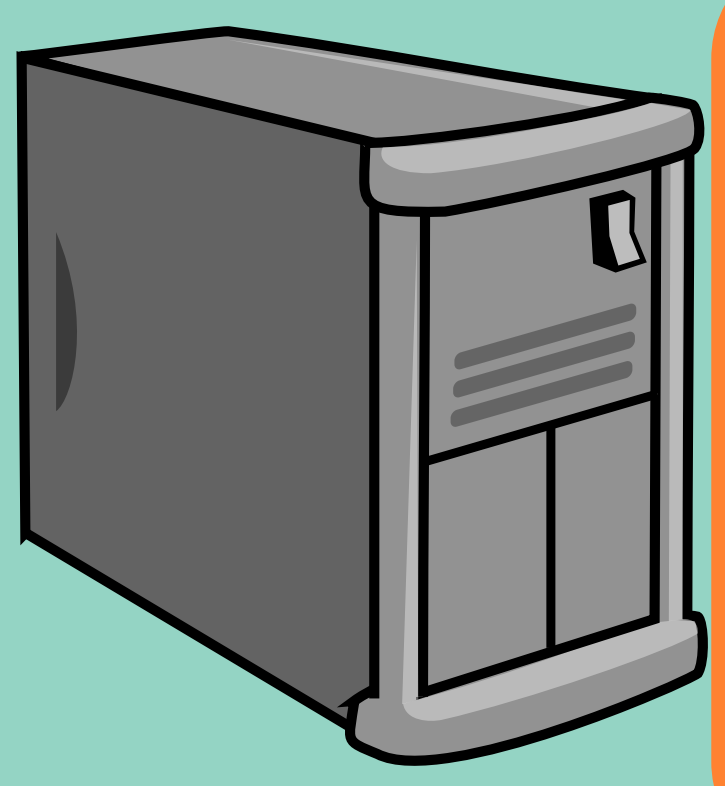

4 de las funciones principales de un CPU es: primero traer todas las instrucciones por medio de direcciones, seguidamente se decodifica en instrucciones binarias para que el CPU pueda entenderlas y llevarlas a cabo, ahora viene la parte en que se realiza el procedimiento de la ejecución de las instrucciones dadas por el procesador, finalmente el CPU da algunas respuestas luego de la ejecución de la instrucción.