



Mi Universidad

MAPA CONCEPTUAL

Nombre del Alumno: Leslie Floese Velasco Abarca

Nombre del tema: 2.1 Antecedentes del estructuralismo, 2.2 Representantes y sus principales contribuciones, 2.3 Metodología estructuralista, 2.4 El estructuralismo como sistema, 2.6 Destino del paradigma estructuralista, 2.7 Funcionalismo

Nombre de la Materia: Teorías y sistemas en psicología

Nombre del profesor: Luis Ángel Galindo Argüello

Nombre de la Licenciatura: Psicología

Cuatrimestre: I

CONCLUSIÓN

El Estructuralismo es un término que pertenece a la filosofía y que también se utiliza en algunas ciencias humanas. Su origen actual no surgió del campo filosófico, sino que se atribuye al lingüista Ferdinand de Saussure, concretamente a partir de la publicación en 1916 de su obra "Curso de lingüística general". La idea general del estructuralismo de este autor consiste en entender los elementos que componen el lenguaje como sistemas o estructuras relacionados entre sí.

El estructuralismo de Saussure fue asimilado por otras ciencias humanas y se convirtió en un método para comprender los fenómenos de la psicología, la economía, la antropología o para el análisis filosófico.

El estructuralismo es un método de comprensión de una realidad, ya sea el lenguaje, la sociedad o la etnología.

La psicología y la sociología en el siglo XX tuvieron un enfoque estructuralista. En el caso de la sociología, autores como Max Weber describieron los distintos modelos que participan en el trabajo, concibiéndolos como estructuras:

BIBLIOGRAFÍA

- **Antología oficial UDS introducción a la psicología**
- **Psicología-online.com**

ANTECEDENTES DEL ESTRUCTURALISMO

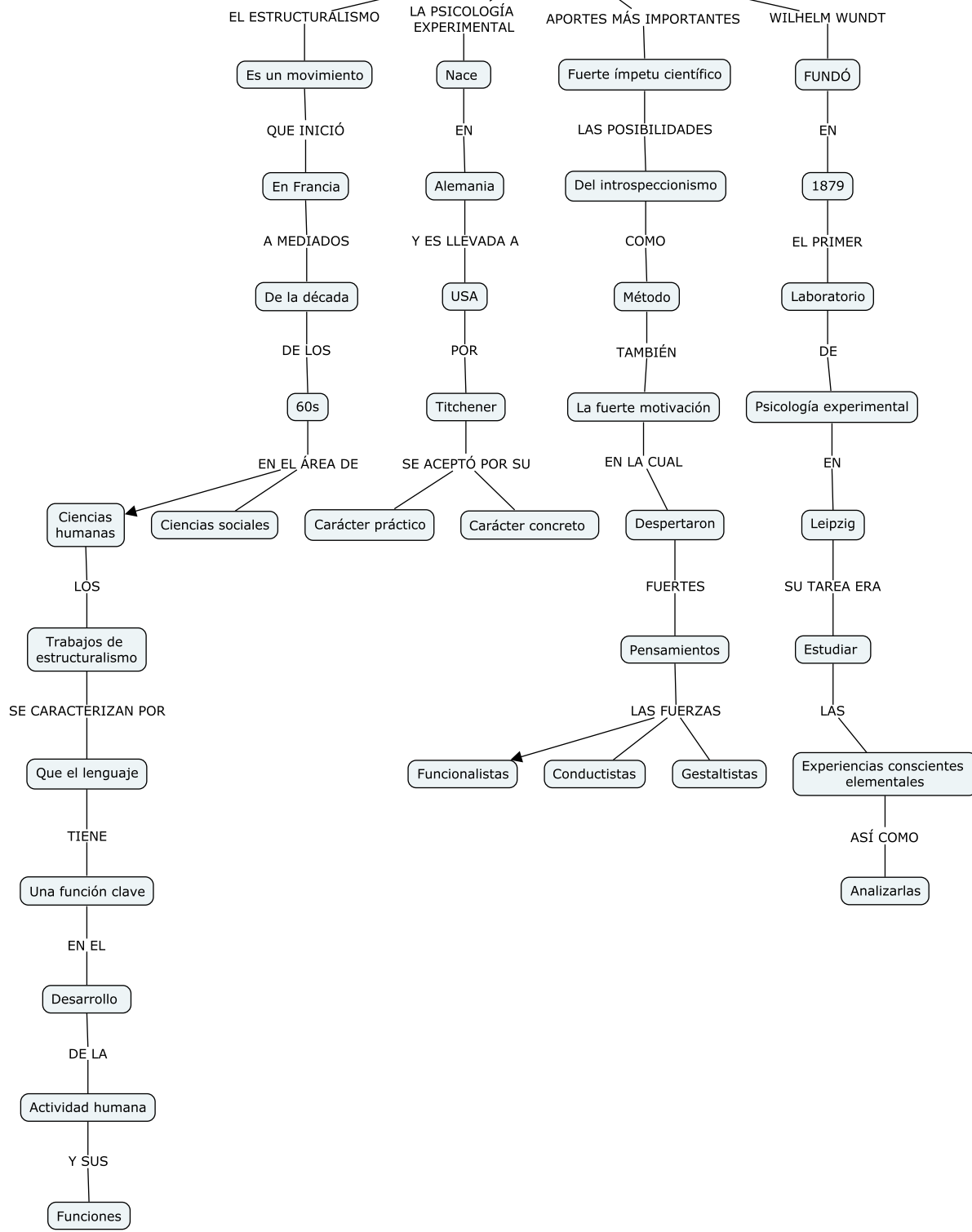

REPRESENTANTES Y SUS PRINCIPALES CONTRIBUCIONES

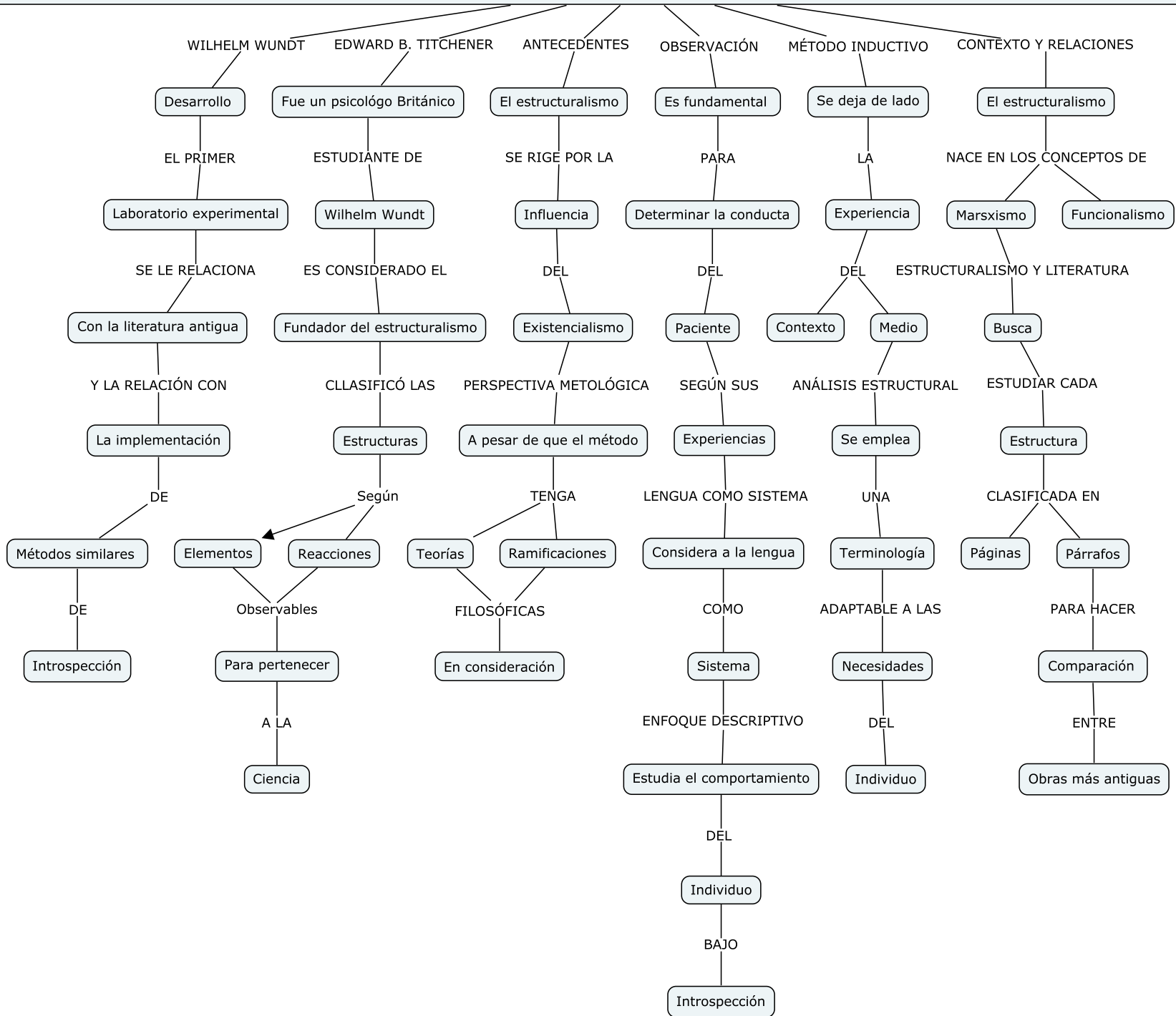

METODOLOGÍA ESTRUCTURALISTA

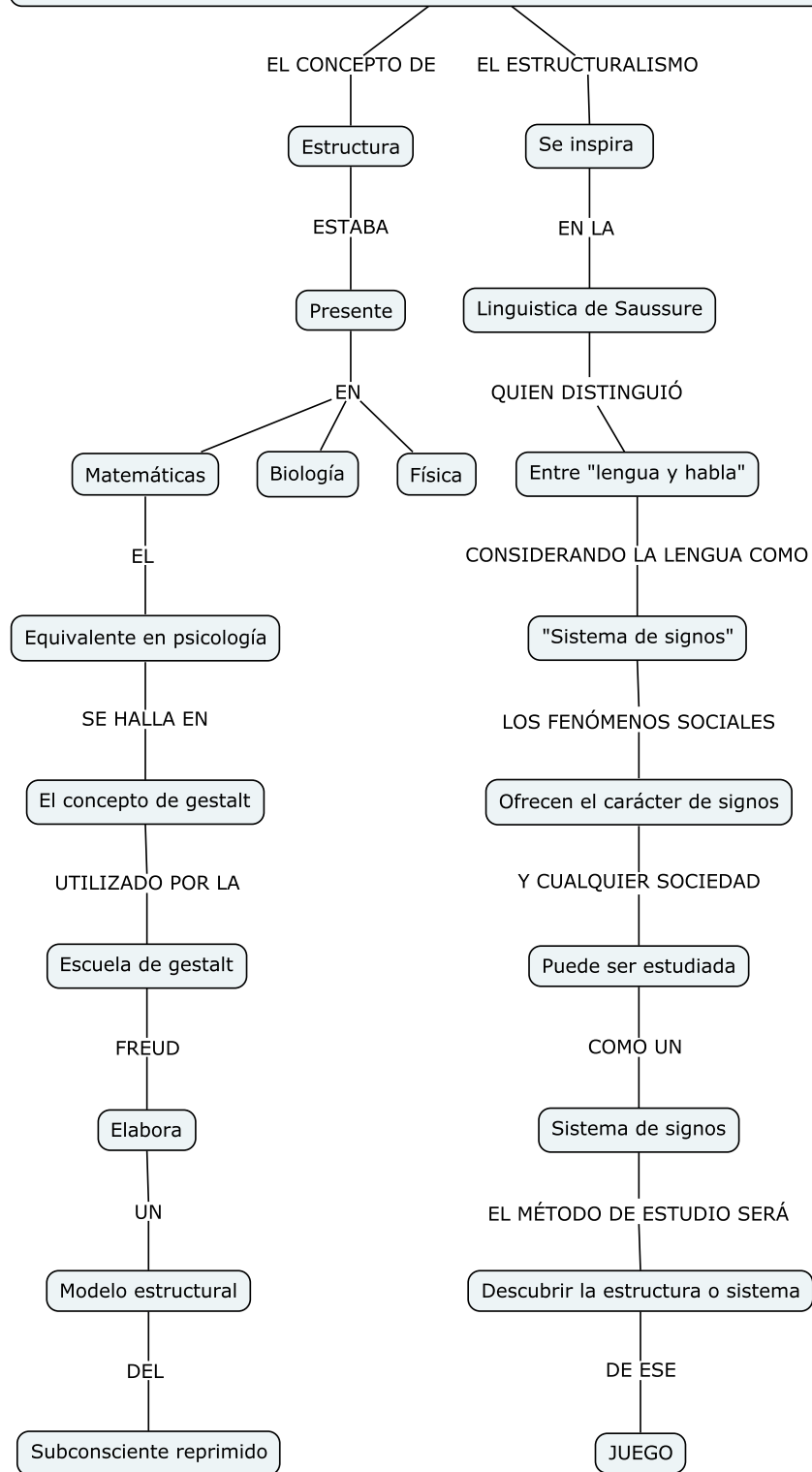

ESTRUCTURALISMO COMO SISTEMA

LA DEFINICIÓN ERA

El estudio analítico

DE LA

Mente humana

QUE SE LLEVA A CABO

Mediante la introspección

INTENTA UNA

PSICOLOGÍA PURISTA

TITCHENER DISCRIMINÓ TRES ETAPAS

Involuntaria innata

Primaria habitual

Secundaria voluntaria

EL ESTRUCTURALISMO

Postuló

QUE

Una sensación se conecta

CON SU SIGNIFICADO

Porque este se formula

DE ACUERDO AL

Contexto de consciencia

EN EL QUE OCURRE

La sensación

SE LLAMÓ

Ley de asociación y contigüidad

RESOLVÍA

El principio de conexión

LOS DATOS PRIMARIOS

Debían obtenerse

POR MEDIO DE LA

Introspección

Y ESTRUCTAS

Condiciones
experimentales

LOS POSTULADOS

Se referían

AL ESTUDIO DE

Elementos básicos

QUE CONSTITUIAN

Procesos psíquicos

DESTINO DEL PARADIGMA ESTRUCTURALISTA

LA TEORÍA ESTRUCTURALISTA

No es muy utilizada hoy
en día

JAMES INCLUYÓ LA

Introspección en su teoría

EL FUNCIONALISMO FUE

Desarrollado

PERO TAMBIÉN

El experimento

El análisis

La comparación

POR

William James

Hizo hincapié

En la importancia

DE

Pensamiento empírico-racional

SOBRE UNA FILOSOFÍA

Experimental-empírica

LA PSICOLOGÍA FUNCIONALISTA

Tuvo una fuerte influencia

EN LA

Psicología americana

FUNCIONALISMO

