



## MAPA CONCEPTUAL

**NOMBRE DEL ALUMNO: MARTÍNEZ VELASCO MANUEL ALEJANDRO**  
**NOMBRE DEL TEMA: RELACIÓN DE LA PSICOLOGÍA CON OTRAS CIENCIAS.**  
**PARCIAL: 2DO**  
**NOMBRE DE LA MATERIA: INTRODUCCIÓN A LA PSICOLOGÍA**  
**NOMBRE DEL PROFESOR: LUIS ANGEL GALINDO ARGUELLO**  
**NOMBRE DE LA LICENCIATURA: PSICOLOGÍA GENERAL**  
**CUATRIMESTRE: 1ER**

# RELACIÓN DE LA PSICOLOGÍA CON OTRAS CIENCIAS.



## Psicología clínica.



## Psicología industrial.



**Se encarga**

De la investigación de todos los factores, evaluación, diagnóstico, tratamiento y prevención que afectan a la salud mental y a la conducta adaptativa

Orientaciones teóricas primarias: Terapia de la conducta, Terapia cognitiva, Psicoanalítica o Psicoanalítica, Terapia humanista, Terapia Existencial y Terapia Familiar Sistémica.

**Se considera**

En Norteamérica que esta área de la psicología tuvo su inicio en el año 1896, cuando Lightner Witmer dio inicio a la primera clínica psicológica en la Universidad de Pensilvania.

**También**

Se reconoce en Europa como iniciador de la psicología clínica a Sigmund Freud y su teoría del psicoanálisis

Puede ser confundida con la psiquiatría, ya que generalmente tienen metas similares

Pero la diferencia principal es que la formación de base de los psicólogos clínicos es la psicología

Hay diversas maneras de entender el contacto con el objeto de estudio clínico.

Para algunos es difícilmente observable y medible

Se recurre a métodos cualitativos que no necesariamente cumplen con los criterios demarcadores de lo que se considera científico.

**Tipos de psicología clínica**

Podríamos apreciar cómo dentro del área de la psicología clínica se desarrollaron distintas áreas de sub-estudio.

Psicología Clínica Comunitaria estudia el comportamiento del ser humano cuando se organiza en grandes masas.

Neuropsicología Clínica La neuropsicología se entiende como la rama de la psicología clínica dedicada al estudio de los psicopatológicos

Psicología Clínica de Adultos En esta rama se utiliza la psicoterapia para detectar y poder tratar de manera adecuada las patologías de los adultos.

Psicopediatría Clínica Esta sub-área también cuenta con ramificaciones.

Psicotraumatología Integración de los recientes hallazgos en el campo de la psicología clínica y la neurociencia

**Campos de especialización**

**Campos de estudio actuales en la psicología clínica**

- Psicología de familia y pareja.
- Psicología Social
- Psicología Clínica de adultos
- Psicología comunitaria
- Psicopediatría Clínica
- Psicología de la Salud
- Neuropsicología Clínica
- Psicología Médica
- Rehabilitación Neuropsicológica
- Psicoanálisis
- Psicopatología
- Psiconeuroinmunología
- Evaluación Psicológica
- Psicología Clínica Comunitaria
- Psicoterapia en sus diversas corrientes teóricas
- Psicotraumatología



La disciplina es la aplicación de los conocimientos de la psicología a la vida cotidiana.

Una rama de la psicología industrial es el estudio de la productividad

Cuyo objetivo es

Investigar las necesidades y deseos de los consumidores, diseñar los métodos más adecuados para que el consumidor psicológicamente acepten el producto en el mercado.

La psicología industrial/organizacional (IO)

Es una rama de la psicología que aplica los principios de esta en el lugar de trabajo.

Su propósito es "suministrar la información y el desarrollo de las series humanas"

La aplicación de los principios psicológicos es la que distingue mejor a la psicología IO de los campos relacionados

Psicología IO consideran que este tipo de actividades son más útiles que las observaciones tradicionales

La psicología IO se basa exhaustivamente en una investigación, métodos cuantitativos y técnicas de prueba

Los psicólogos IO están capacitados para usar datos empíricos y estadísticos

Una razón para que aumente la popularidad de la psicología IO es que sus profesionales pueden tener un impacto positivo en las vidas de otras personas.

Los psicólogos pueden también mejorar la calidad de vida al aumentar la efectividad del empleado

Por lo tanto

la psicología IO puede mejorar la calidad de vida en los niveles iguales a y, con frecuencia

**Campos principales de la psicología IO**

**1- Psicología personal.**

Los psicólogos IO y los profesionales en ABH están involucrados en el estudio y la práctica de la psicología de persona

trabaja como analistas de puestos, reclutamiento, selección de empleados, determinación de niveles de bienestar, capacitación y evaluación del desempeño.

Ejercen pruebas existentes o crean nuevas que se pueden utilizar para seleccionar y ascender a los empleados.

Analizan los métodos para obtener una imagen completa de lo que cada empleado hace.

Examinan varios métodos que se pueden utilizar para capacitar y desarrollar empleados.

Los profesionales en el desarrollo de la organización implementan programas estratégicos designados para mejorar el desempeño del empleado.

**2- Psicología organizacional.**

Los psicólogos involucrados en la psicología organizacional

Se preocupan por los temas de bienestar, satisfacción laboral, motivación del empleado, comunicación, manejo de conflictos, cambio organizacional y procesos de grupo dentro de una organización.

Realizan encuestas de actitudes de los empleados para obtener ideas sobre lo que ellos creen que son los fortalezas y debilidades de la compañía.

también

Desempeñan la función de un consultor y llevan a cabo recomendaciones en áreas problemáticas.

**3- Ergonomía/Factores humanos.**

Los psicólogos en el área de factores humanos se concentran en el diseño del área de trabajo

La interacción humano-máquina, ergonomía y estrés y fatiga física

Trabajan frecuentemente con ingenieros y otros profesionales técnicos para hacer el lugar de trabajo más seguro y eficiente.

Muestras de actividades en este subcampo han incluido la elección del camino óptimo para dibujar un mapa.

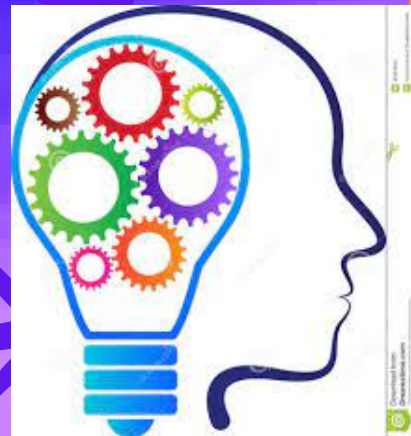

# Psicología fisiológica.

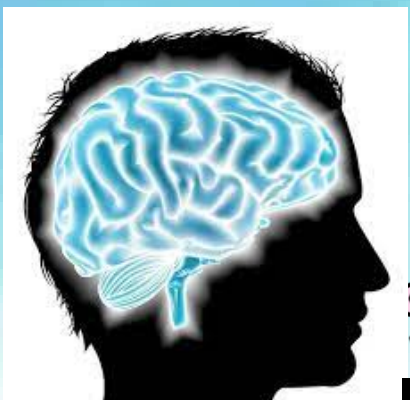
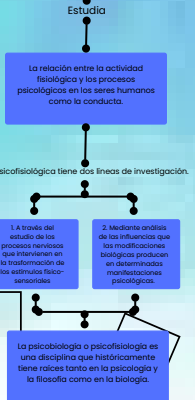
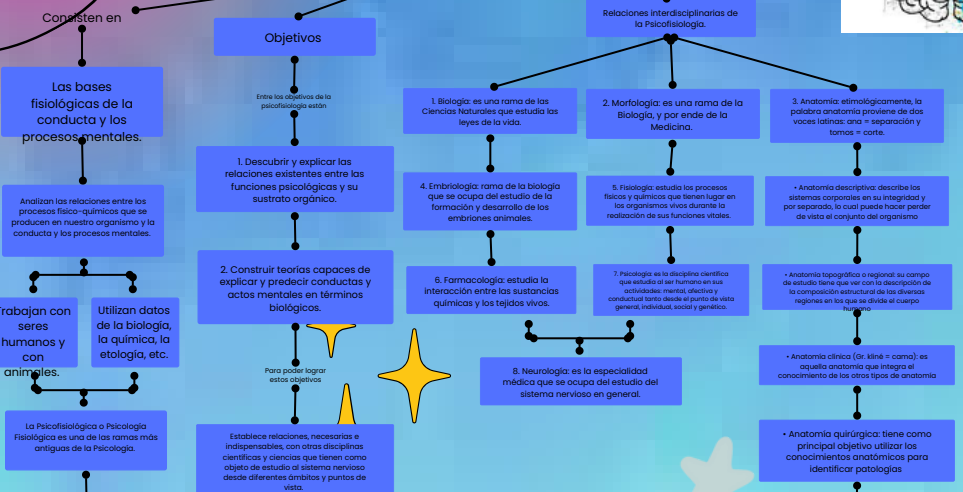
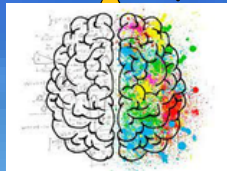

# Psicología social.

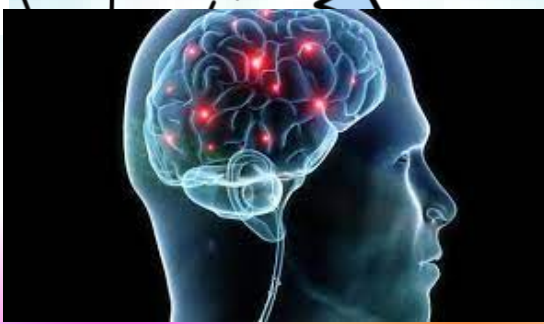
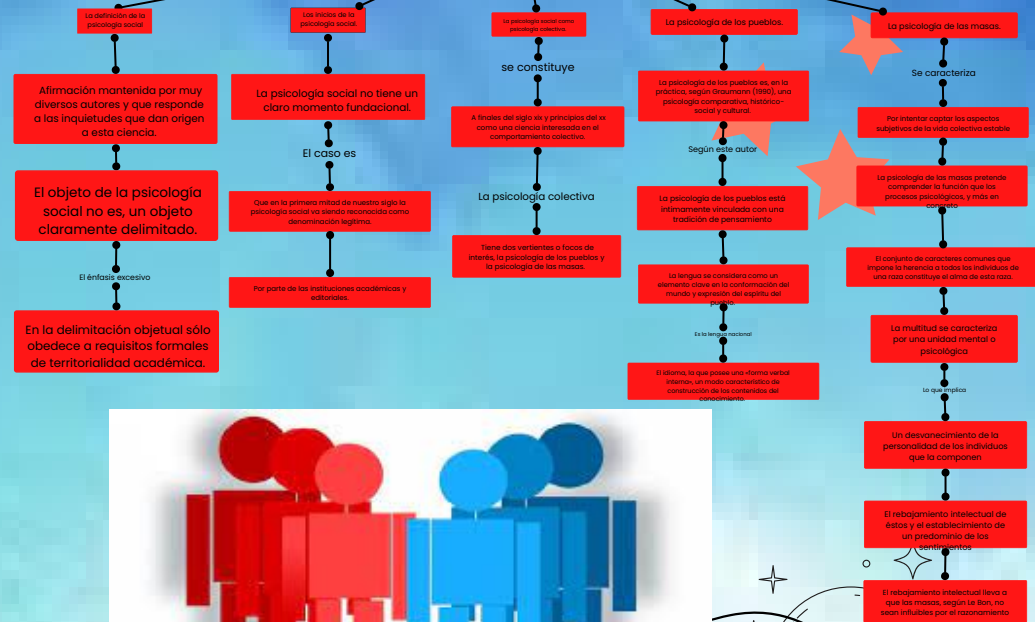

# CONCLUSIÓN:

La psicología tiene una gran importancia social en todas estas ciencias haci como también tiene ramas de esta misma cada una tiene un propósito, todas tienen algo en común que es ayudar con la salud mental de las personas.

Cada vez más se descubren métodos para seguir enriqueciendo cada vez más el conocimiento en cómo ayudar a las personas siendo que estas dependen de la salud mental para hacer las diferentes actividades correctamente, ya que constante mente se está buscando la forma de mantener al humano en condiciones estables o más altas de lo normal. La importancia de la psicología no solo es consecuencia directa del desarrollo lógico de esta ciencia, sino que en gran medida está determinada por los problemas que surgen en la práctica social, para

cuya solución se requieren cada vez más los conocimientos de las particularidades psíquicas del hombre en general y de su personalidad en particular.

También tienen una gran importancia ya que estas provocan un impacto social que hace que la comunicación entre estas sea mucho mejor. Por otra parte, tanto Freud como también otros psicoanalistas se dieron cuenta que la psicología tenía muchas ramas en las que estas se pueden aplicar y que estas son necesarias a lo que esto llevo a que investigaran en que formas se podían aplicar en cada una de estas ciencias como lo es la psicología clínica, la psicología fisiológica, la psicología social y la psicología industrial.

# REFERENCIAS BIBLIOGRÁFICAS



## Psicología clínica

La psicología clínica es una rama de la psicología que se encarga de la investigación de todos los factores,...

[Wikipedia](#) / Jun 1

-Antología\_ pág. 40-51[P2], pág. 61-65