

**Nombre de alumno: Aldrin martin
Ordoñez villatoro**

Nombre del profesor: Fernanda Vidal

Nombre del trabajo: súper nota

**Materia: zootecnia en pequeñas
especies**

PASIÓN POR EDUCAR

Grado: 7°

Grupo: A

REPRODUCCIÓN Y CICLO DE VIDA

Aparato reproductor de la perra

Consta de varios órganos, unos localizados en el interior del abdomen y otros en el exterior

Técnica de la inseminación en la perra La inseminación artificial (IA) consiste en extraer el semen del perro para depositarlo en la parte craneal de la vagina de la perra.

El ciclo estral de la perra se divide en proestro, estro, diestro y anestro

La endocrinología constituye el estudio de las hormonas, es una área de estudio muy amplia por lo que sólo nos limitaremos a mencionar aquí lo más básico para entender mejor los eventos fisiológicos, hormonales y de comportamiento que se suceden durante el ciclo estral de la perra

Aparato genital de la perra

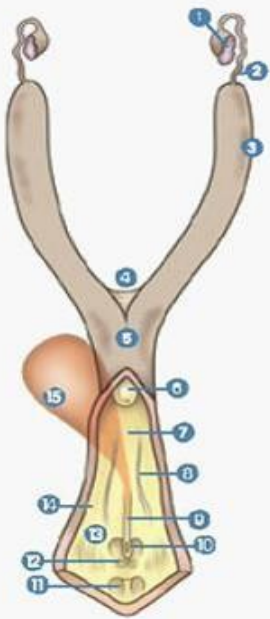

1. Ovario
2. Trampa uterina
3. Cuerpo uterino
4. Ligamento intercorneal
5. Cuerpo del útero
6. Cuello del útero
7. Vagina
8. Pliegue vaginal
9. Uretra
10. Orificio externo de la uretra
11. Fosa clitorídea
12. Glándulas vestibulares menores
13. Vestíbulo de la vagina
14. Himen
15. Vejiga



Ciclo Estral de la perra

