

Nombre de alumnos: Sergio Ramon Rodriguez Mandujano.

Nombre del profesor: María Fernanda Vidal.

Nombre del trabajo: super nota.

Materia: Zootecnia de pequeñas especies.

Grado: 7°

Grupo: Medicina veterinaria y Zootecnia

Aparato reproductor de la perra.

Consta de varios órganos ubicados en la cavidad abdominal y otros en el exterior.

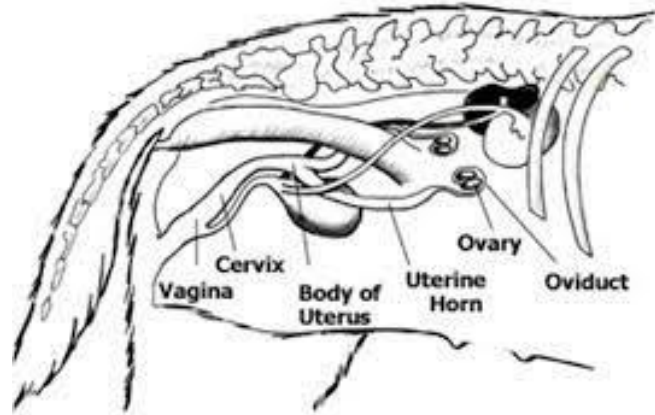

Ovarios: se encuentran alojados dentro de la bolsa ovárica, que se abre en la cavidad peritoneal a través de una hendidura en su lado interno. Los ovarios se hallan unidos por el ligamento propio del ovario al útero y por el ligamento suspensorio del ovario a la última costilla. Su forma es elipsoidal, su tamaño variable según la raza y el aspecto de su superficie cambia según el estado del ciclo estral en que se encuentre la hembra. Tiene dos funciones: la producción de óvulos y la secreción de hormonas.



Trompa uterina u oviducto: es un tubo (uno en cada ovario) que corre por la pared de la bolsa ovárica y que termina en un infundíbulo provisto de franjas llamadas fimbrias. Su función es la de transportar los óvulos hasta el cuerno uterino.

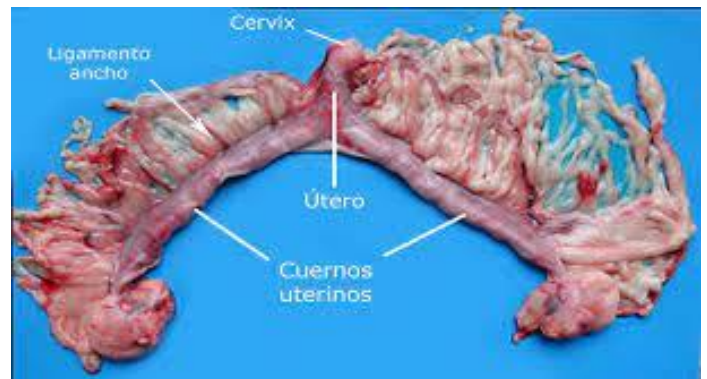

Útero: es un órgano tubular que se divide en dos cuernos, cuerpo y cuello. Los cuernos son largos y se encuentran ubicados junto a la pared abdominal y alojan a los fetos durante la gestación. Los ligamentos anchos suspenden al útero de la región sublumbar. El ligamento intercornual une a ambos cuernos cerca del cuerpo del útero. El cuerpo del útero es corto y limita cranealmente con la bifurcación de los cuernos y caudalmente con el cuello o cervix. Su función es la de transportar los óvulos y espermatozoides. En caso de gestación, allí se produce la nidación de los huevos o cigotos, los futuros cachorros.



Vagina: en la perra es larga, con las diferencias propias entre las razas. Se halla entre el cuello uterino (cérvix) y el vestíbulo vaginal. Función: aquí es donde se produce la cópula y es la parte final del canal del parto.

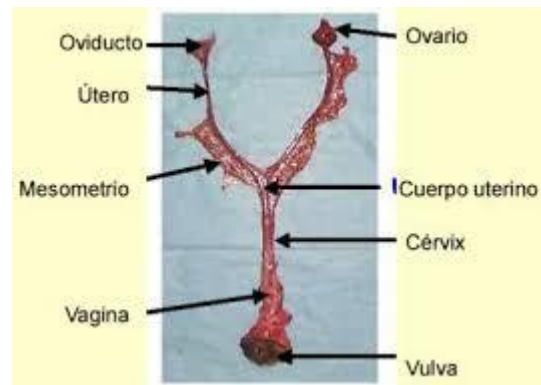

Vestíbulo vaginal: es el espacio comprendido entre la vagina y la vulva. La uretra se abre en la cresta uretral en el suelo de la región craneal del vestíbulo vaginal. Función: para la cópula.

Clítoris: es el homólogo en la hembra del pene, y está en el suelo del vestíbulo vaginal pero más cerca de la vulva. Su función es la estimulación sexual.



Vulva: es el orificio urogenital externo de la perra. Tiene dos labios fusionados por arriba y dejan por debajo la hendidura vulvar o rima pudenda, constituyendo las comisuras dorsal y ventral de la vulva, respectivamente. Su función es urogenital, esto es, mixta: para la monta y como final del aparato urinario.