



Nombre de alumno: Mauricio Aguilar Gutiérrez

Nombre del profesor: Vidal Velázquez María  
Fernanda

Nombre del trabajo: Súper nota

Materia: Computación

Grado: 1ero

Grupo: A

# Aparato Reproductor Del Macho

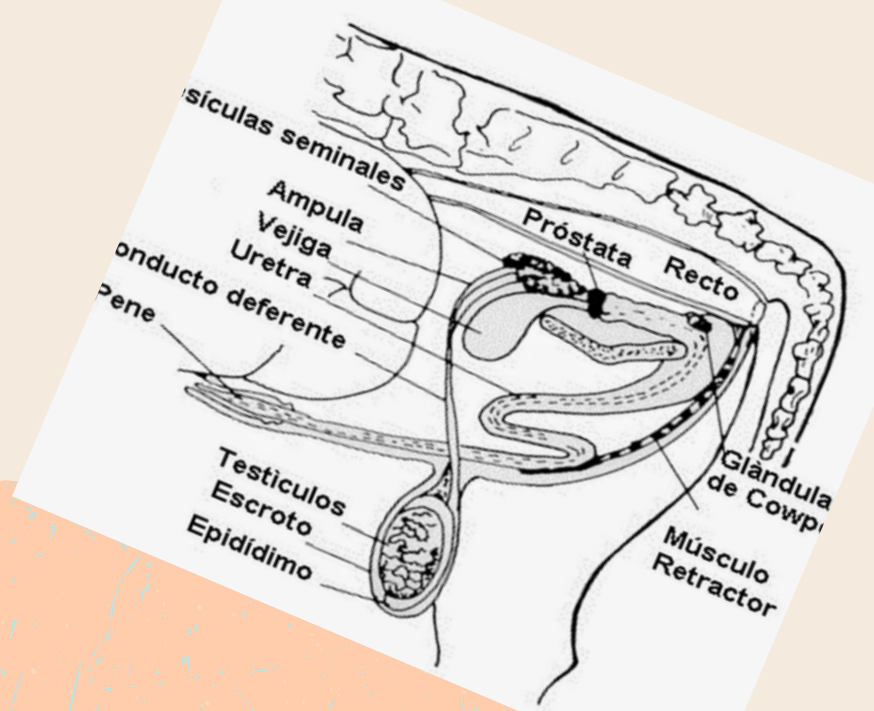

El aparato genital masculino consta de las siguientes partes:

- Testículos
- Conductos espermáticos
- Glándulas accesorias
- Órgano copulador

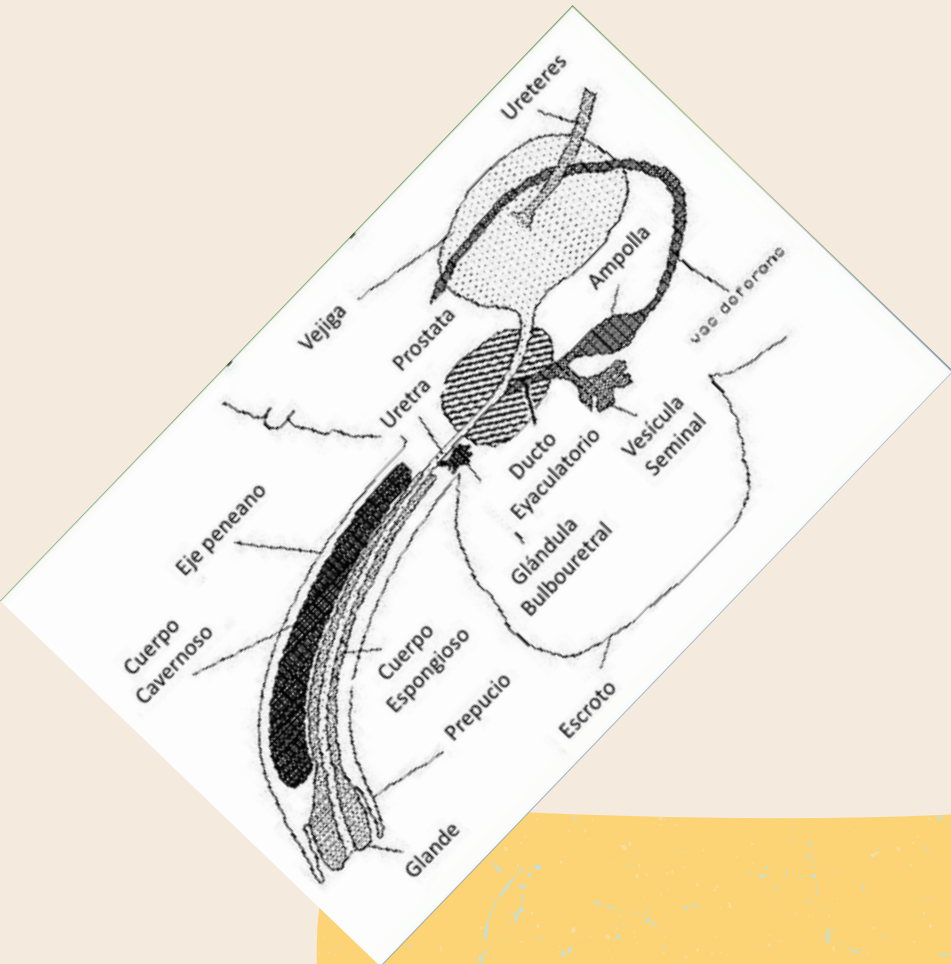

En el bovino, ovino, porcino, equino y caprino las glándulas sexuales accesorias son:

- Ámpula
- Vesícula seminal
- Próstata
- Bulbouretrales

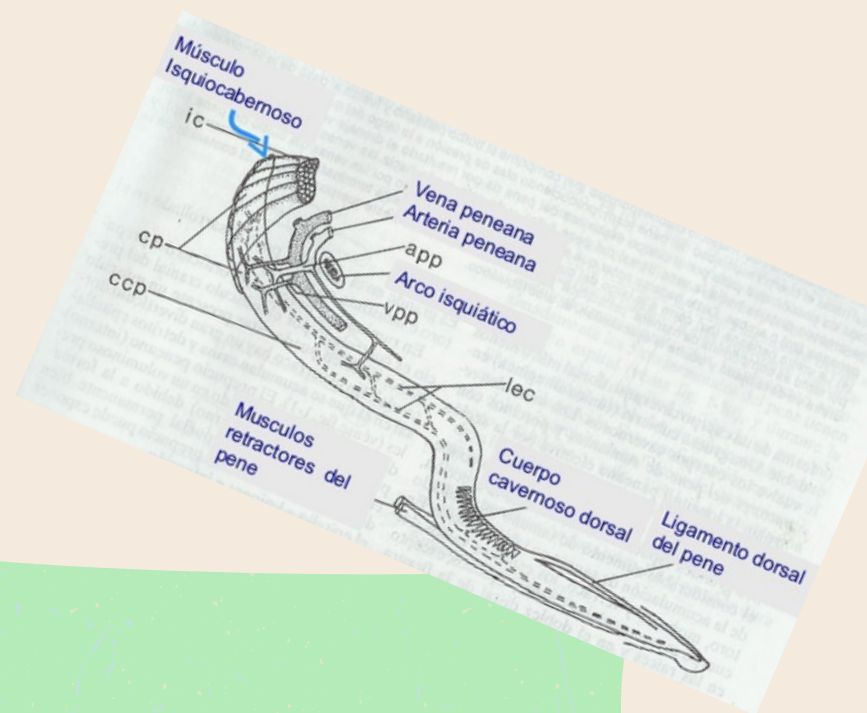

En el pene de los mamíferos se encuentran tres cuerpos cavernosos, los cuales rodean a la uretra., y son:

- Cuerpo esponjoso del pene
- Cuerpo cavernoso del pene
- Cuerpo esponjoso del glande.