

Nombre de la alumna: JUDITH GUADALUPE PÉREZ MARTINEZ

Profesora: MARÍA FERNANDA VIDAL VELÁZQUEZ

Materia: ANATOMÍA COMPARATIVA Y NECROPSIAS

Trabajo a elaborar: CLASIFICACIÓN DEL ESQUELETO

grado: 1°

grupo: A

INTRODUCCION

Objetivo del aprendizaje en la materia Es:

Aprender lo básico de anatomía comparativa ya que es básica hacia veterinaria, como también nos ayudara a comprender la estructura del cuerpo en los mamíferos y aves.

En este caso es importante conocer como esta conformado el esqueleto, así como también diferenciar cada región de las vértebras con sus respectivos caracteres hacia las otras regiones de la composición del esqueleto.

Los animales tienen un esqueleto, que este esta conformado por una serie de huesos que es el sostén de sus cuerpos de los pies a la cabeza, ayudan adrarles forma, hacen la protección de órganos y sobre todo permiten el movimiento de cada uno de estos mamíferos.

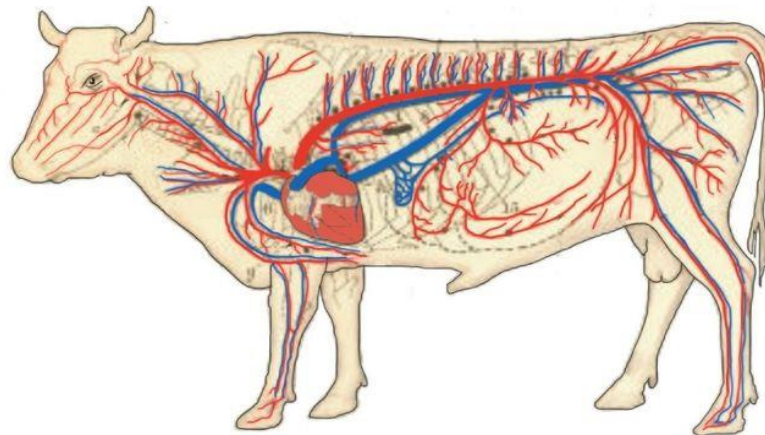

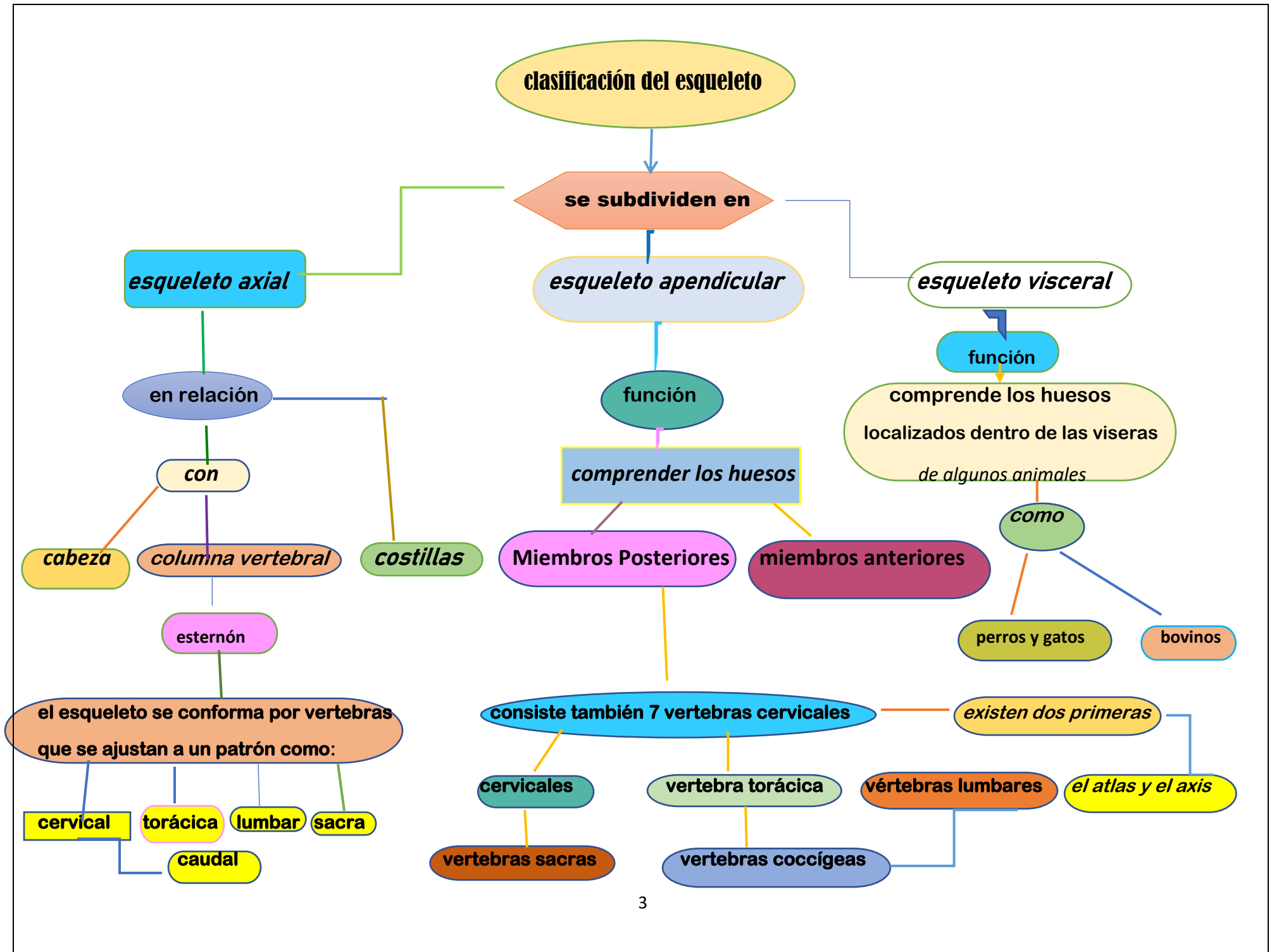

CONCLUSION

Objetivo de finalización del tema:

Después de la realización de este trabajo, sé concluye con el conocimiento que la clasificación del sistema óseo de los mamíferos que está conformada por distintos tipos de esqueletos, es un sistema importante en los organismos de los animales, ya que se destacan por sus funciones únicas como sesión y soporte de sus cuerpo, además de los componentes que los conforman, como también cumpliendo sus funcionalidad que a la vez da al organismo muchas posibilidades de movimiento.