



**Nombre del alumno: Olaguez  
Ramírez Brenda Leticia**

**Nombre del profesor: Morales  
Gómez Nayeli**

**Nombre del trabajo: Liderazgo y  
sus generalidades**

**Materia: Dirección y liderazgo**

**Grado: 7° A**

**Grupo: LNU**

# EL LIDERAZGO Y SUS GENERALIDADES

El liderazgo es el proceso de influir y apoyar a los demás para que lo sigan y se muestren con disposición para hacer todo aquello que sea necesario.



## ENFOQUES

### ENFOQUE CONDUCTUAL

Se refiere al comportamiento del líder y se basa en la teoría de los rasgos.

### ENFOQUE DE CONTINGENCIA

Se basa en la teoría de la contingencia que no es posible analizar la eficacia del liderazgo, ni recomendar un estilo u otro.

### ENFOQUE EMERGENTE

Se refiere a una teoría de cambio, surge después de un acontecimiento importante.

### ENFOQUE METACULTURAL

Genera una multiculturalidad y una educación global que no tenga fronteras.

## FACTORES SITUACIONALES

Sensibilidad y habilidad para establecer un Dx.

Percibir e interpretar diferencias.

Variar su propio comportamiento, tratar de manera diferente.

La efectividad del liderazgo depende de la unión y estimulación de los seguidores.

Adaptación de un estilo de liderazgo, aspectos situacionales.



### Referencias

UDS. (Septiembre-Diciembre). *Antología dirección y liderazgo*. México. Obtenido de <https://plataformaeducativauds.com.mx/assets/docs/libro/LNU/1b580ad34d7001f303110c22e855e0fd-LC-LNU706%20DIRECCION%20Y%20LIDERAZGO.pdf>

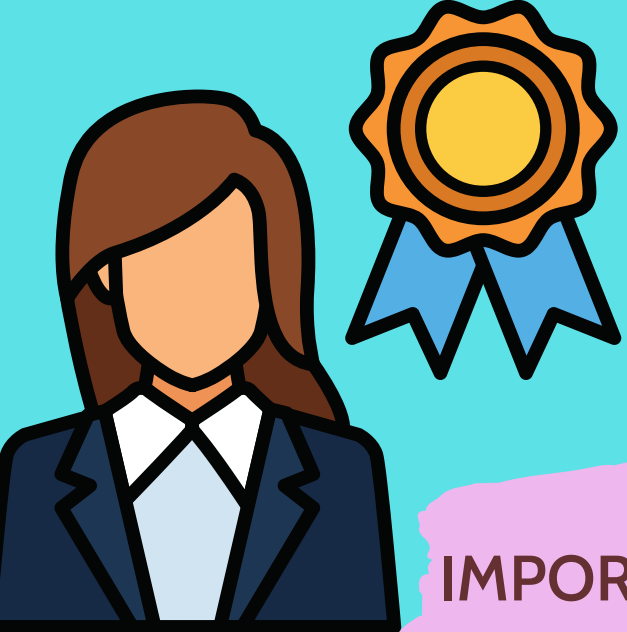

# LIDERAZGO

## IMPORTANCIA EN LA ORGANIZACIÓN

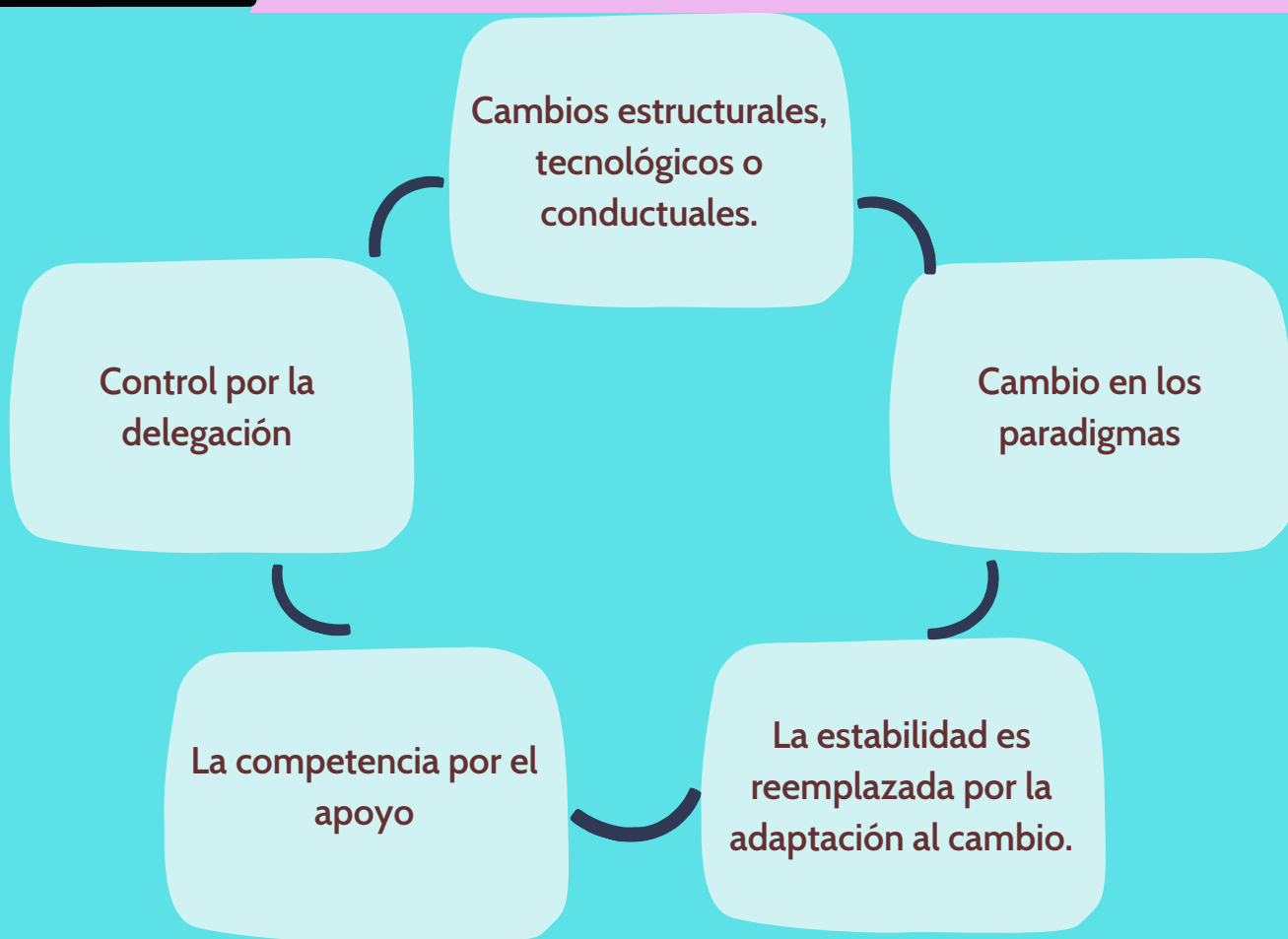

## CUALIDADES DEL LÍDER

- Capacidad de marcar objetivos
- Humildad y tolerancia
- Aprendizaje
- Responsable
- Carisma
- Compromiso
- Habilidades sociales
- Comunicación

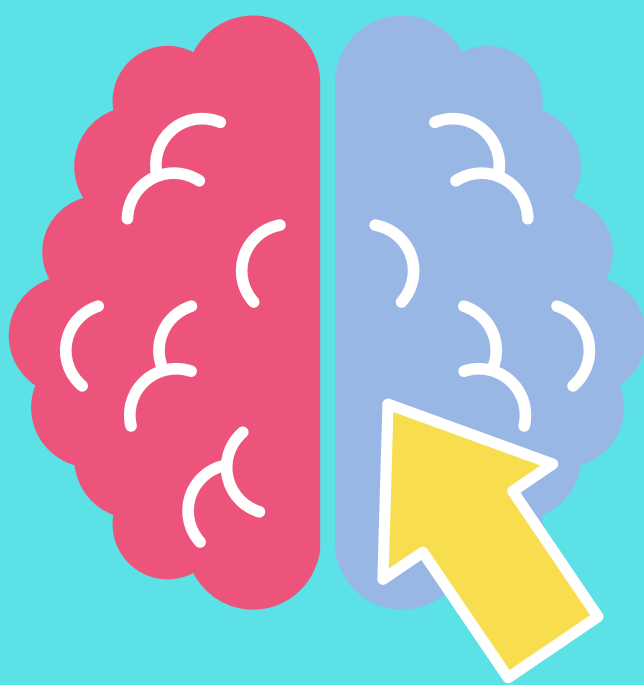

## LIDERAZGO Y ÉTICA PROFESIONAL

El liderazgo ético se basa en la capacidad del líder de enfocar la atención de la organización en la ética y los valores y de inculcar a la organización los principios que orientarán las acciones de todos los empleados.

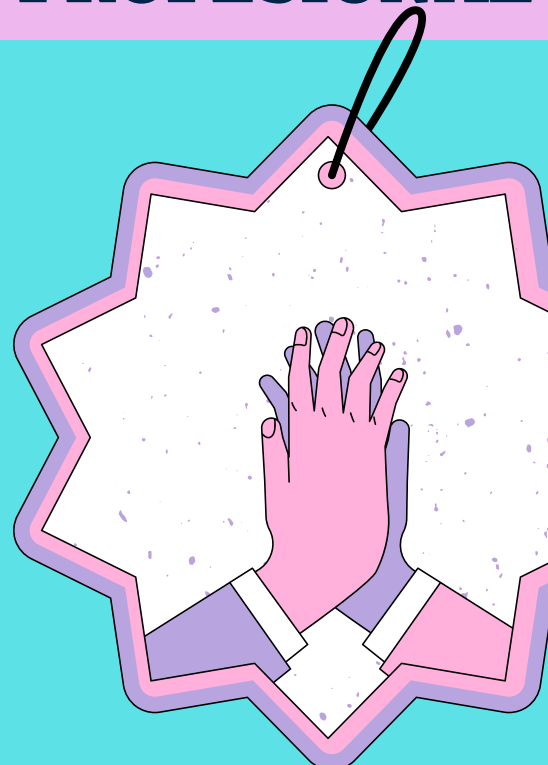

### Referencias

UDS. (Septiembre-Diciembre). *Antología dirección y liderazgo*. México. Obtenido de <https://plataformaeducativauds.com.mx/assets/docs/libro/LNU/1b580ad34d7001f303110c22e855eOfd-LC-LNU706%20DIRECCION%20Y%20LIDERAZGO.pdf>