



**Nombre de alumno: Elisa Fernanda
Navarro Arizmendi**

Nombre del profesor: Nayeli Morales

Nombre del trabajo: Super nota

Materia: Dirección y liderazgo

PASIÓN POR EDUCAR

Grado: 7

Grupo: LNU

Comitán de Domínguez Chiapas a 15 de Octubre
de 2022.



Liderazgo

¿Qué es?

"Proceso de influir en otros para facilitar el logro de objetivos pertinentes para la organización" (Wancevich, 2005, p. 492).

Lider → Ejerce la dirección
Seguidores → Influenciados por líder

Conjunto de:

- Inteligencia 
- Rasgos
- Empatía 
- Ambición 
- Autoconfianza
- Extroversión - Introversión

Enfoques

- △ Conductual
- △ Emergente
- △ Contingencia
- △ Metacultural



Un líder situacional debe:

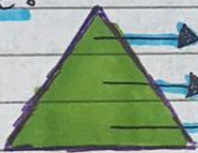

- Saber ser
- Saber estar
- Saber hacer

Liderazgo y ética profesional

- Laborar con vocación de servicio
- Integridad intelectual, moral y física
- Profesionistas con principios y valores
- Recto, honesto, respetando a los demás

Importancia en la organización

- Cambios, estructurales, tecnológicos o conductuales
- Cambio en los paradigmas
- Control por la delegación
- Competencia por el apoyo
- Estabilidad es remplazada por la adaptación

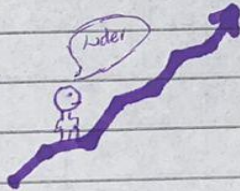

Características

- Autoevaluarse
- Formula estrategias
- Ejerce un rol
- Líder que sobresalga
- Pertenece un grupo que encabeza



Cualidades

- 1- Capacidad de marcar objetivos
- 2- Humildad y tolerancia
- 3- Aprendizaje
- 4- Responsable
- 5- Cariño
- 7- Habilidades sociales
- 6- Compromiso
- 8- Comunicativa

Tendencias actuales

- 1- Edad del liderazgo y conquista
- 2- Edad del liderazgo comercial
- 3- Edad del liderazgo de organización
- 4- Edad del liderazgo e innovación
- 5- Edad del liderazgo de la información
- 6- Liderazgo en "La Nueva Edad"

Scribe

